EDUARDO SILVEIRA GOMES
Engenheiro de Produção Mecânica – CREA 5070722530

RESUMO

ESPÉCIE: Laudo de Avaliação.

SOLICITANTE: MEGA LEILÕES.

EMPRESA: HKA Brasil Consultoria e Gestão de Riscos de Construção LTDA

OBJETOS: Móveis e Utensílios, Equipamentos de Informática, e Bens Diversos

FINALIDADE: Apoio a Operação Judicial.

METODOLOGIA: Método Comparativo Direto de Dados de Mercado.

DATA-BASE DA PRESENTE AVALIAÇÃO: junho de 2021.

VALOR RESULTANTE DA AVALIAÇÃO

R$ 42.570,00

(QUARENTA E DOIS MIL QUINHENTOS E SETENTA REAIS)

Este documento é cópia do original, assinado digitalmente por ORESTE NESTOR DE SOUZA LASPRO e Tribunal de Justica do Estado de Sao Paulo, protocolado em 09/06/2021 às 19:19 , sob o número WJMJ21409303691
Para conferir o original, acesse o site https://esaj.tjsp.jus.br/pastadigital/pg/abrirConferenciaDocumento.do, informe o processo 1124292-36.2020.8.26.0100 e código B0F0BD8.

ÍNDICE

1. CONSIDERAÇÕES PRELIMINARES..... 3
1.1 LIMITAÇÕES E PREMISSAS FUTURAS..... 3
1.2 NORMATIVAS..... 4
2. CARACTERIZAÇÃO DOS BENS 4
3. MÉTODOS UTILIZADOS 5
4. OBJETIVO DA AVALIAÇÃO..... 6
5. ESPECIFICAÇÃO DA AVALIAÇÃO.....6
6. AVALIAÇÃO.....6
7. RESULTADO DA AVALIAÇÃO.....8
8. ENCERRAMENTO 9
ANEXOS

Este documento é cópia do original, assinado digitalmente por ORESTE NESTOR DE SOUZA LASPRO e Tribunal de Justica do Estado de Sao Paulo, protocolado em 09/06/2021 às 19:19 , sob o número WJMJ21409303691
Para conferir o original, acesse o site https://esaj.tjsp.jus.br/pastadigital/pg/abrirConferenciaDocumento.do, informe o processo 1124292-36.2020.8.26.0100 e código B0F0BD8.

1. CONSIDERAÇÕES PRELIMINARES

1.1 LIMITAÇÕES E PREMISSAS FUTURAS

O presente laudo trata da avaliação dos Móveis e Utensílios, Itens de Informática e Bens Diversos de propriedade da Empresa **HKA Brasil Consultoria e Gestão de Riscos de Construção LTDA.** inscrita no Cadastro Nacional de Pessoas Jurídicas do Ministério da Fazenda sob nº 20.246.233/0001-86, localizada na Rua Santa Luzia, 651, edifício Santos Dumont, centro, Rio de Janeiro-RJ.

Foi considerado para avaliação o estado aparente dos bens, ou seja, como se encontram, podendo estes apresentar danos no seu todo ou em partes, ou ainda peças/partes faltantes.

Nos leilões os bens são arrematados no estado em que se apresentam. Não se configura então relação de consumo, nem pode haver alegação por parte do arrematante em relação ao leiloeiro ou comitente de vício oculto. Tal fato tem implicação direta no valor desta avaliação, uma vez que, o bem é entregue no estado em que se encontra.

Todas as premissas listadas acima implicam em deságio no valor dos produtos arrematados, sendo, portanto, estes valores abaixo do mercado. O avaliador não tem interesse, direto ou indireto, nas companhias envolvidas ou na operação, bem como não há qualquer outra circunstância relevante que possa caracterizar conflito de interesses.

Os valores finais apontados no presente estudo estão todos expressos em Reais.

Este documento é cópia do original, assinado digitalmente por ORESTE NESTOR DE SOUZA LASPRO e Tribunal de Justica do Estado de Sao Paulo, protocolado em 09/06/2021 às 19:19 , sob o número WJMJ21409303691
Para conferir o original, acesse o site https://esaj.tjsp.jus.br/pastadigital/pg/abrirConferenciaDocumento.do, informe o processo 1124292-36.2020.8.26.0100 e código B0F0BD8.

1.2 NORMATIVAS

As normas utilizadas na elaboração deste laudo estão abaixo relacionadas. Segundo as normas da ABNT - Associação Brasileira de Normas Técnicas, os valores deste laudo se enquadram no quanto à fundamentação e precisão como Grau I.

As normas observadas na emissão deste relatório são:

o NBR – 14653-1 – Avaliações de Bens – Parte 1 – Procedimentos Gerais – ABNT – Associação Brasileira de Normas Técnicas

o NBR – 14653-5 – Avaliações de Bens – Parte 5: Máquinas, Equipamentos, Instalações e bens industriais em geral – ABNT – Associação Brasileira de Normas Técnicas.

Para o presente estudo utilizou-se as prescrições da norma ABNT (Associação Brasileira de Normas Técnicas) *NBR 14653 Avaliação de bens*.

2. CARACTERIZAÇÃO DOS BENS

De acordo com vistoria realizada entre os dias 18 e 20 do mês de março de 2021 na Rua Santa Luzia, 651, edifício Santos Dumont, Centro, Rio de Janeiro-RJ, Rio de Janeiro, RJ, os bens avaliando constituem-se de todos os **Móveis e Utensílios, Equipamentos de Informática e Bens Diversos** encontrados no local.

Os bens estão descritos na listagem que segue em anexo ao presente laudo, onde informamos a descrição do bem e seu respectivo valor, além de documentação fotográfica com a devida identificação dos bens.

Este documento é cópia do original, assinado digitalmente por ORESTE NESTOR DE SOUZA LASPRO e Tribunal de Justica do Estado de Sao Paulo, protocolado em 09/06/2021 às 19:19 , sob o número WJMJ21409303691
Para conferir o original, acesse o site https://esaj.tjsp.jus.br/pastadigital/pg/abrirConferenciaDocumento.do, informe o processo 1124292-36.2020.8.26.0100 e código B0F0BD8.

3. MÉTODOS UTILIZADOS

A metodologia aplicada é função, basicamente da natureza dos bens avaliando, da finalidade da avaliação e da disponibilidade, qualidade e quantidade de informações colhidas no mercado. A sua escolha deve ser justificada e ater-se ao estabelecido nas partes 1 e 5 da NBR 14653, com o objetivo de retratar o comportamento do mercado por meio de modelos que suportem racionalmente o convencimento do valor.

Os procedimentos avaliatórios usuais têm a finalidade de identificar o valor de um bem, de seus frutos e direitos, seu custo, bem como aqueles para determinar indicadores de viabilidade.

No presente caso, optamos pelo **"Método comparativo direto de dados de mercado"** para a definição dos valores.

Foram analisadas as suas características e estado de conservação e então depreciados de acordo com a comparação com as fontes de informação de mercado.

MÉTODOS PARA IDENTIFICAR O CUSTO DE UM BEM

-Método Comparativo Direto de Custo

Identifica o custo do bem por meio de tratamento técnico dos atributos dos elementos comparáveis, constituintes da amostra.

-Método da Quantificação de Custo

Identifica o custo do bem ou de suas partes por meio de orçamentos sintéticos ou analíticos a partir das quantidades de serviços e respectivos custos diretos e indiretos.

Este documento é cópia do original, assinado digitalmente por ORESTE NESTOR DE SOUZA LASPRO e Tribunal de Justica do Estado de Sao Paulo, protocolado em 09/06/2021 às 19:19 , sob o número WJMJ21409303691
Para conferir o original, acesse o site https://esaj.tjsp.jus.br/pastadigital/pg/abrirConferenciaDocumento.do, informe o processo 1124292-36.2020.8.26.0100 e código B0F0BD8.

4. OBJETIVO DA AVALIAÇÃO

Este laudo tem por objetivo servir de apoio à operação judicial no Processo nº 1124292-36.2020.8.26.0100 da 2ª Vara de Falências da Comarca de São Paulo/SP, determinando valor justo de mercado dos bens com base classificados como: móveis e utensílios, equipamentos de informática e bens diversos pertencentes a massa falida, com base em pesquisa de mercado para posterior alienação em leilão judicial.

5. ESPECIFICAÇÃO DA AVALIAÇÃO

A especificação de uma avaliação está relacionada com o mercado e as informações que possam ser dele extraídas.

O estabelecimento inicial pelo contratante do grau de fundamentação desejado tem por objetivo a determinação do empenho no trabalho avaliatório, mas não representa garantia de alcance de graus elevados de fundamentação.

O presente trabalho está classificado como grau I quanto à fundamentação e precisão conforme a pontuação atingida para fins de classificação das avaliações, segundo a Norma de Avaliação NBR – 14.653-5 - Avaliação de Máquinas, Equipamentos, Instalações e Complexos Industriais da ABNT – Associação Brasileira de Normas Técnicas.

6. AVALIAÇÃO

Para realização da Avaliação foi realizada ampla pesquisa junto a fabricantes, revendedores e representantes comerciais.

Este documento é cópia do original, assinado digitalmente por ORESTE NESTOR DE SOUZA LASPRO e Tribunal de Justica do Estado de Sao Paulo, protocolado em 09/06/2021 às 19:19 , sob o número WJMJ21409303691
Para conferir o original, acesse o site https://esaj.tjsp.jus.br/pastadigital/pg/abrirConferenciaDocumento.do, informe o processo 1124292-36.2020.8.26.0100 e código B0F0BD8.

A pesquisa, além da determinação do valor unitário básico, verificou, com a devida cautela, a similaridade do equipamento avaliando, se fora de linha, com o ora fabricado, ponderando as características produtivas e funcionais.

Nos valores relacionados **NÃO** estão agregados os custos de montagem, instalação e transporte.

Foram usadas como referência para determinação dos valores, além do banco de dados as seguintes fontes de informação:

abcofficemoveis.com.br
loja.grapol.com.br
loja.madesa.com
lojazeusdobrasil.com.br
mebuscar.com
produto.mercadolivre.com.br
www.americanas.com.br
www.bondfaro.com.br
www.canolamps.com.br
www.casasbahia.com.br
www.cobasi.com.br
www.extra.com.br
www.extrabit.com.br
www.facile.com.br
www.gimba.com.br
www.kalunga.com.br
www.leroymerlin.com.br
www.madeiramadeira.com.br
www.magazineluiza.com.br
www.marabraz.com.br
www.mobly.com.br
www.moveisdolimar.com.br
www.olx.com.br
www.pontofrio.com.br
www.pratmax.com.br
www.shoptime.com.br
www.tinaymoveis.com.br
www.tokstok.com.br

Este documento é cópia do original, assinado digitalmente por ORESTE NESTOR DE SOUZA LASPRO e Tribunal de Justica do Estado de Sao Paulo, protocolado em 09/06/2021 às 19:19 , sob o número WJMJ21409303691
Para conferir o original, acesse o site https://esaj.tjsp.jus.br/pastadigital/pg/abrirConferenciaDocumento.do, informe o processo 1124292-36.2020.8.26.0100 e código B0F0BD8.

7. RESULTADO DA AVALIAÇÃO

Após a realização dos cálculos podemos concluir que o valor para a venda dos bens descritos no presente laudo é:

R$ 42.570,00

(QUARENTA E DOIS MIL QUINHENTOS E SETENTA REAIS)

QUADRO RESUMO DA AVALIAÇÃO

TIPO	VALOR R$
MÓVEIS E UTENSÍLIOS	15.751
INFORMÁTICA	25.832
DIVERSOS	987
TOTAL	**42.570**

Este documento é cópia do original, assinado digitalmente por ORESTE NESTOR DE SOUZA LASPRO e Tribunal de Justica do Estado de Sao Paulo, protocolado em 09/06/2021 às 19:19 , sob o número WJMJ21409303691
Para conferir o original, acesse o site https://esaj.tjsp.jus.br/pastadigital/pg/abrirConferenciaDocumento.do, informe o processo 1124292-36.2020.8.26.0100 e código B0F0BD8.

8. ENCERRAMENTO

O presente trabalho está redigido em 9 (nove) páginas numeradas sequencialmente e impressas em um único lado, excluindo-se os seus anexos que obedecem a numeração própria e independente.

Em anexo:

- Listagem de Valor composta por 8 páginas numeradas sequencialmente.
- Documentação Fotográfica composta por 121 páginas numeradas sequencialmente.

São Paulo, 1 de junho de 2021

EDUARDO SILVEIRA GOMES

Engenheiro de Produção Mecânica – CREA 5070722530

Este documento é cópia do original, assinado digitalmente por ORESTE NESTOR DE SOUZA LASPRO e Tribunal de Justica do Estado de Sao Paulo, protocolado em 09/06/2021 às 19:19 , sob o número WJMJ21409303691
Para conferir o original, acesse o site https://esaj.tjsp.jus.br/pastadigital/pg/abrirConferenciaDocumento.do, informe o processo 1124292-36.2020.8.26.0100 e código B0F0BD8.

PLANILHA DE VALORES

Este documento é cópia do original, assinado digitalmente por ORESTE NESTOR DE SOUZA LASPRO e Tribunal de Justica do Estado de Sao Paulo, protocolado em 09/06/2021 às 19:19 , sob o número WJMJ21409303691
Para conferir o original, acesse o site https://esaj.tjsp.jus.br/pastadigital/pg/abrirConferenciaDocumento.do, informe o processo 1124292-36.2020.8.26.0100 e código B0F0BD8.

EDUARDO SILVEIRA GOMES
Engenheiro de Produção Mecânica – CREA 5070722530

RELATÓRIO DE BENS ARRECADADOS

DATA BASE: JUNHO / 2021

VALORES EM R$

EMPRESA: HKA BRASIL CONSULTORIA E GESTÃO DE RISCOS DE CONSTRUÇÃO LTDA

ENDEREÇO: RUA SANTA LUZIA, 651, EDIFÍCIO SANTOS DUMONT, CENTRO, RIO DE JANEIRO-RJ

ITEM	DESCRIÇÃO	TIPO	QTD	VALOR DE VENDA
1,001	AR CONDICIONADO 12000 BTU'S SPRINGER MIDEA 38KCX12S5	MÓVEIS E UTENSÍLIOS	1	592,00
1,002	ARMÁRIO 5 PRATELEIRAS	MÓVEIS E UTENSÍLIOS	1	158,00
1,003	ARMÁRIO ALTO 1 PORTA	MÓVEIS E UTENSÍLIOS	1	54,00
1,004	ARMÁRIO ALTO 2 PORTAS	MÓVEIS E UTENSÍLIOS	1	120,00
1,005	ARMÁRIO BAIXO TECAMA	MÓVEIS E UTENSÍLIOS	1	79,00
1,006	ARMÁRIO BAIXO COM 4 PORTAS	MÓVEIS E UTENSÍLIOS	1	156,00
1,007	ARMÁRIO BAIXO COM UMA PORTA E QUATRO GAVETAS	MÓVEIS E UTENSÍLIOS	1	185,00
1,008	ARMÁRIO DE APOIO PEQUENO	MÓVEIS E UTENSÍLIOS	1	25,00
1,009	ARMÁRIO MÉDIO 2 PORTAS TECAMA	MÓVEIS E UTENSÍLIOS	1	109,00
1,010	ARMÁRIO MÉDIO 2 PORTAS TECAMA	MÓVEIS E UTENSÍLIOS	1	109,00
1,011	ARMÁRIO SUSPENSO DE MADEIRA	MÓVEIS E UTENSÍLIOS	1	36,00
1,012	BANCADA DE MADEIRA	MÓVEIS E UTENSÍLIOS	1	63,00
1,013	CABIDEIRO DE FERRO	MÓVEIS E UTENSÍLIOS	2	73,00
1,014	CADEIRA FIXA DE COZINHA	MÓVEIS E UTENSÍLIOS	1	28,00
1,015	CADEIRA FIXA DE COZINHA	MÓVEIS E UTENSÍLIOS	1	28,00
1,016	CADEIRA FIXA DE COZINHA	MÓVEIS E UTENSÍLIOS	1	28,00
1,017	CADEIRA FIXA DE COZINHA	MÓVEIS E UTENSÍLIOS	1	28,00
1,018	CADEIRA GIRATÓRIA COM APOIO PARA BRAÇO	MÓVEIS E UTENSÍLIOS	1	92,00
1,019	CADEIRA GIRATÓRIA COM APOIO PARA BRAÇO	MÓVEIS E UTENSÍLIOS	1	58,00
1,020	CADEIRA GIRATÓRIA COM APOIO PARA BRAÇO	MÓVEIS E UTENSÍLIOS	1	58,00
1,021	CADEIRA GIRATÓRIA COM APOIO PARA BRAÇO	MÓVEIS E UTENSÍLIOS	1	58,00
1,022	CADEIRA GIRATÓRIA COM APOIO PARA BRAÇO	MÓVEIS E UTENSÍLIOS	1	58,00
1,023	CADEIRA GIRATÓRIA COM APOIO PARA BRAÇO	MÓVEIS E UTENSÍLIOS	1	58,00
1,024	CADEIRA GIRATÓRIA COM APOIO PARA BRAÇO	MÓVEIS E UTENSÍLIOS	1	58,00

Este documento é cópia do original, assinado digitalmente por ORESTE NESTOR DE SOUZA LASPRO e Tribunal de Justica do Estado de Sao Paulo, protocolado em 09/06/2021 às 19:19 , sob o número WJMJ21409303691
Para conferir o original, acesse o site https://esaj.tjsp.jus.br/pastadigital/pg/abrirConferenciaDocumento.do, informe o processo 1124292-36.2020.8.26.0100 e código B0F0BD8.

EDUARDO SILVEIRA GOMES
Engenheiro de Produção Mecânica – CREA 5070722530

RELATÓRIO DE BENS ARRECADADOS

DATA BASE: JUNHO / 2021

VALORES EM R$

EMPRESA: HKA BRASIL CONSULTORIA E GESTÃO DE RISCOS DE CONSTRUÇÃO LTDA

ENDEREÇO: RUA SANTA LUZIA, 651, EDIFÍCIO SANTOS DUMONT, CENTRO, RIO DE JANEIRO-RJ

ITEM	DESCRIÇÃO	TIPO	QTD	VALOR DE VENDA
1,025	CADEIRA GIRATÓRIA COM APOIO PARA BRAÇO	MÓVEIS E UTENSÍLIOS	1	58,00
1,026	CADEIRA GIRATÓRIA COM APOIO PARA BRAÇO	MÓVEIS E UTENSÍLIOS	1	58,00
1,027	CADEIRA GIRATÓRIA COM APOIO PARA BRAÇO	MÓVEIS E UTENSÍLIOS	1	58,00
1,028	CADEIRA GIRATÓRIA COM APOIO PARA BRAÇO	MÓVEIS E UTENSÍLIOS	1	58,00
1,029	CADEIRA GIRATÓRIA COM APOIO PARA BRAÇO	MÓVEIS E UTENSÍLIOS	1	35,00
1,030	CADEIRA GIRATÓRIA COM APOIO PARA BRAÇO	MÓVEIS E UTENSÍLIOS	1	58,00
1,031	CADEIRA GIRATÓRIA COM APOIO PARA BRAÇO	MÓVEIS E UTENSÍLIOS	1	58,00
1,032	CADEIRA GIRATÓRIA COM APOIO PARA BRAÇO	MÓVEIS E UTENSÍLIOS	1	58,00
1,033	CADEIRA GIRATÓRIA COM APOIO PARA BRAÇO	MÓVEIS E UTENSÍLIOS	1	58,00
1,034	CADEIRA GIRATÓRIA COM APOIO PARA BRAÇO	MÓVEIS E UTENSÍLIOS	1	58,00
1,035	CADEIRA GIRATÓRIA COM APOIO PARA BRAÇO	MÓVEIS E UTENSÍLIOS	1	58,00
1,036	CADEIRA GIRATÓRIA COM APOIO PARA BRAÇO	MÓVEIS E UTENSÍLIOS	1	58,00
1,037	CADEIRA GIRATÓRIA COM APOIO PARA BRAÇO	MÓVEIS E UTENSÍLIOS	1	58,00
1,038	CADEIRA GIRATÓRIA COM APOIO PARA BRAÇO	MÓVEIS E UTENSÍLIOS	1	58,00
1,039	CADEIRA GIRATÓRIA COM APOIO PARA BRAÇO	MÓVEIS E UTENSÍLIOS	1	58,00
1,040	CADEIRA GIRATÓRIA COM APOIO PARA BRAÇO	MÓVEIS E UTENSÍLIOS	1	58,00
1,041	CADEIRA GIRATÓRIA COM APOIO PARA BRAÇO	MÓVEIS E UTENSÍLIOS	1	58,00
1,042	CADEIRA GIRATÓRIA COM APOIO PARA BRAÇO	MÓVEIS E UTENSÍLIOS	1	58,00
1,043	CADEIRA GIRATÓRIA COM APOIO PARA BRAÇO	MÓVEIS E UTENSÍLIOS	1	58,00
1,044	CADEIRA GIRATÓRIA COM APOIO PARA BRAÇO	MÓVEIS E UTENSÍLIOS	1	58,00
1,045	CADEIRA GIRATÓRIA COM APOIO PARA BRAÇO	MÓVEIS E UTENSÍLIOS	1	58,00
1,046	CADEIRA GIRATÓRIA COM APOIO PARA BRAÇO	MÓVEIS E UTENSÍLIOS	1	58,00
1,047	CADEIRA GIRATÓRIA COM APOIO PARA BRAÇO	MÓVEIS E UTENSÍLIOS	1	58,00
1,048	CADEIRA GIRATÓRIA COM APOIO PARA BRAÇO	MÓVEIS E UTENSÍLIOS	1	58,00

Este documento é cópia do original, assinado digitalmente por ORESTE NESTOR DE SOUZA LASPRO e Tribunal de Justica do Estado de Sao Paulo, protocolado em 09/06/2021 às 19:19 , sob o número WJMJ21409303691
Para conferir o original, acesse o site https://esaj.tjsp.jus.br/pastadigital/pg/abrirConferenciaDocumento.do, informe o processo 1124292-36.2020.8.26.0100 e código B0F0BD8.

EDUARDO SILVEIRA GOMES
Engenheiro de Produção Mecânica – CREA 5070722530

RELATÓRIO DE BENS ARRECADADOS

DATA BASE: JUNHO / 2021

VALORES EM R$

EMPRESA: HKA BRASIL CONSULTORIA E GESTÃO DE RISCOS DE CONSTRUÇÃO LTDA

ENDEREÇO: RUA SANTA LUZIA, 651, EDIFÍCIO SANTOS DUMONT, CENTRO, RIO DE JANEIRO-RJ

ITEM	DESCRIÇÃO	TIPO	QTD	VALOR DE VENDA
1,049	CADEIRA GIRATÓRIA COM APOIO PARA BRAÇO	MÓVEIS E UTENSÍLIOS	1	58,00
1,050	CADEIRA GIRATÓRIA COM APOIO PARA BRAÇO	MÓVEIS E UTENSÍLIOS	1	58,00
1,051	CADEIRA GIRATÓRIA COM APOIO PARA BRAÇO ASSENTO EM CURVIN	MÓVEIS E UTENSÍLIOS	1	58,00
1,052	CADEIRA GIRATÓRIA COM APOIO PARA BRAÇO ASSENTO EM CURVIN	MÓVEIS E UTENSÍLIOS	1	58,00
1,053	CADEIRA GIRATÓRIA COM APOIO PARA BRAÇO ASSENTO EM CURVIN	MÓVEIS E UTENSÍLIOS	1	58,00
1,054	CADEIRA GIRATÓRIA COM APOIO PARA BRAÇO ASSENTO EM CURVIN	MÓVEIS E UTENSÍLIOS	1	58,00
1,055	CADEIRA GIRATÓRIA COM APOIO PARA BRAÇO ASSENTO EM CURVIN	MÓVEIS E UTENSÍLIOS	1	58,00
1,056	CADEIRA GIRATÓRIA COM APOIO PARA BRAÇO ASSENTO EM CURVIN	MÓVEIS E UTENSÍLIOS	1	58,00
1,057	CADEIRA GIRATÓRIA COM APOIO PARA BRAÇO ASSENTO EM CURVIN	MÓVEIS E UTENSÍLIOS	1	58,00
1,058	CADEIRA GIRATÓRIA COM APOIO PARA BRAÇO ASSENTO EM CURVIN	MÓVEIS E UTENSÍLIOS	1	58,00
1,059	CADEIRA GIRATÓRIA COM APOIO PARA BRAÇO ASSENTO EM CURVIN	MÓVEIS E UTENSÍLIOS	1	58,00
1,060	CADEIRA GIRATÓRIA COM APOIO PARA BRAÇO DE CURVIN	MÓVEIS E UTENSÍLIOS	1	73,00
1,061	CADEIRA GIRATÓRIA COM APOIO PARA BRAÇO DE CURVIN	MÓVEIS E UTENSÍLIOS	1	73,00
1,062	CADEIRA GIRATÓRIA COM APOIO PARA BRAÇO DE CURVIN	MÓVEIS E UTENSÍLIOS	1	73,00
1,063	CADEIRA GIRATÓRIA COM APOIO PARA BRAÇO DE CURVIN	MÓVEIS E UTENSÍLIOS	1	73,00
1,064	CADEIRA GIRATÓRIA COM APOIO PARA BRAÇO DE CURVIN	MÓVEIS E UTENSÍLIOS	1	73,00
1,065	CADEIRA GIRATÓRIA COM APOIO PARA BRAÇO DE CURVIN	MÓVEIS E UTENSÍLIOS	1	73,00
1,066	CADEIRA GIRATÓRIA COM APOIO PARA BRAÇO DE CURVIN	MÓVEIS E UTENSÍLIOS	1	73,00
1,067	CADEIRA GIRATÓRIA COM APOIO PARA BRAÇO DE CURVIN	MÓVEIS E UTENSÍLIOS	1	73,00
1,068	CADEIRA GIRATÓRIA COM APOIO PARA BRAÇO DE CURVIN	MÓVEIS E UTENSÍLIOS	1	73,00
1,069	CADEIRA GIRATÓRIA COM APOIO PARA BRAÇO DE CURVIN	MÓVEIS E UTENSÍLIOS	1	73,00
1,070	CADEIRA GIRATÓRIA COM APOIO PARA BRAÇO DE CURVIN	MÓVEIS E UTENSÍLIOS	1	73,00
1,071	CADEIRA GIRATÓRIA COM APOIO PARA BRAÇO DE CURVIN	MÓVEIS E UTENSÍLIOS	1	73,00
1,072	CADEIRA GIRATÓRIA COM APOIO PARA BRAÇO DE CURVIN	MÓVEIS E UTENSÍLIOS	1	73,00

Este documento é cópia do original, assinado digitalmente por ORESTE NESTOR DE SOUZA LASPRO e Tribunal de Justica do Estado de Sao Paulo, protocolado em 09/06/2021 às 19:19 , sob o número WJMJ21409303691
Para conferir o original, acesse o site https://esaj.tjsp.jus.br/pastadigital/pg/abrirConferenciaDocumento.do, informe o processo 1124292-36.2020.8.26.0100 e código B0F0BD8.

EDUARDO SILVEIRA GOMES
Engenheiro de Produção Mecânica – CREA 5070722530

RELATÓRIO DE BENS ARRECADADOS

DATA BASE: JUNHO / 2021

VALORES EM R$

EMPRESA: HKA BRASIL CONSULTORIA E GESTÃO DE RISCOS DE CONSTRUÇÃO LTDA

ENDEREÇO: RUA SANTA LUZIA, 651, EDIFÍCIO SANTOS DUMONT, CENTRO, RIO DE JANEIRO-RJ

ITEM	DESCRIÇÃO	TIPO	QTD	VALOR DE VENDA
1,073	CAFETEIRA FACILE 907	MÓVEIS E UTENSÍLIOS	1	50,00
1,074	ESTANTE BAIXA	MÓVEIS E UTENSÍLIOS	1	42,00
1,075	ESTANTE DE MADEIRA 6 PRATELEIRAS	MÓVEIS E UTENSÍLIOS	1	101,00
1,076	GAVETEIRO 2 GAVETAS TECAMA	MÓVEIS E UTENSÍLIOS	1	69,00
1,077	GAVETEIRO 3 GAVETAS	MÓVEIS E UTENSÍLIOS	1	82,00
1,078	GAVETEIRO 3 GAVETAS	MÓVEIS E UTENSÍLIOS	1	82,00
1,079	GAVETEIRO 3 GAVETAS	MÓVEIS E UTENSÍLIOS	1	82,00
1,080	GAVETEIRO 3 GAVETAS	MÓVEIS E UTENSÍLIOS	1	82,00
1,081	GAVETEIRO 3 GAVETAS	MÓVEIS E UTENSÍLIOS	1	82,00
1,082	GAVETEIRO 3 GAVETAS	MÓVEIS E UTENSÍLIOS	1	82,00
1,083	GAVETEIRO 3 GAVETAS	MÓVEIS E UTENSÍLIOS	1	82,00
1,084	GAVETEIRO 3 GAVETAS	MÓVEIS E UTENSÍLIOS	1	82,00
1,085	GAVETEIRO 3 GAVETAS	MÓVEIS E UTENSÍLIOS	1	82,00
1,086	GAVETEIRO 3 GAVETAS	MÓVEIS E UTENSÍLIOS	1	82,00
1,087	GAVETEIRO 3 GAVETAS	MÓVEIS E UTENSÍLIOS	1	82,00
1,088	GAVETEIRO 3 GAVETAS	MÓVEIS E UTENSÍLIOS	1	82,00
1,089	GAVETEIRO 3 GAVETAS	MÓVEIS E UTENSÍLIOS	1	82,00
1,090	GAVETEIRO 3 GAVETAS	MÓVEIS E UTENSÍLIOS	1	82,00
1,091	GAVETEIRO 3 GAVETAS	MÓVEIS E UTENSÍLIOS	1	82,00
1,092	GAVETEIRO 3 GAVETAS	MÓVEIS E UTENSÍLIOS	1	82,00
1,093	GAVETEIRO 3 GAVETAS	MÓVEIS E UTENSÍLIOS	1	82,00
1,094	GELADEIRA CONSUL FROST FREE CRM35NKANA	MÓVEIS E UTENSÍLIOS	1	1.151,00
1,095	INTERFONE INTELBRAS TDMI 200	MÓVEIS E UTENSÍLIOS	1	16,00
1,096	LOUSA BRANCA COM RODÍZIO	MÓVEIS E UTENSÍLIOS	1	156,00

Este documento é cópia do original, assinado digitalmente por ORESTE NESTOR DE SOUZA LASPRO e Tribunal de Justica do Estado de Sao Paulo, protocolado em 09/06/2021 às 19:19 , sob o número WJMJ21409303691
Para conferir o original, acesse o site https://esaj.tjsp.jus.br/pastadigital/pg/abrirConferenciaDocumento.do, informe o processo 1124292-36.2020.8.26.0100 e código B0F0BD8.

EDUARDO SILVEIRA GOMES
Engenheiro de Produção Mecânica – CREA 5070722530

RELATÓRIO DE BENS ARRECADADOS

DATA BASE: JUNHO / 2021

VALORES EM R$

EMPRESA: HKA BRASIL CONSULTORIA E GESTÃO DE RISCOS DE CONSTRUÇÃO LTDA

ENDEREÇO: RUA SANTA LUZIA, 651, EDIFÍCIO SANTOS DUMONT, CENTRO, RIO DE JANEIRO-RJ

ITEM	DESCRIÇÃO	TIPO	QTD	VALOR DE VENDA
1,097	MESA DE CANTO DE MADEIRA REDONDA	MÓVEIS E UTENSÍLIOS	1	68,00
1,098	MESA DE ESCRITÓRIO DE MADEIRA	MÓVEIS E UTENSÍLIOS	1	63,00
1,099	MESA DE ESCRITÓRIO DE MADEIRA	MÓVEIS E UTENSÍLIOS	1	63,00
1,100	MESA DE ESCRITÓRIO DE MADEIRA	MÓVEIS E UTENSÍLIOS	1	63,00
1,101	MESA DE ESCRITÓRIO DE MADEIRA	MÓVEIS E UTENSÍLIOS	1	63,00
1,102	MESA DE ESCRITÓRIO DE MADEIRA	MÓVEIS E UTENSÍLIOS	1	63,00
1,103	MESA DE ESCRITÓRIO DE MADEIRA	MÓVEIS E UTENSÍLIOS	1	63,00
1,104	MESA DE ESCRITÓRIO DE MADEIRA	MÓVEIS E UTENSÍLIOS	1	63,00
1,105	MESA DE ESCRITÓRIO GRANDE	MÓVEIS E UTENSÍLIOS	1	100,00
1,106	MESA DE MADEIRA	MÓVEIS E UTENSÍLIOS	1	100,00
1,107	MESA DE MADEIRA	MÓVEIS E UTENSÍLIOS	1	63,00
1,108	MESA DE MADEIRA COM GAVETEIRO	MÓVEIS E UTENSÍLIOS	1	382,00
1,109	MESA DE MADEIRA REDONDA	MÓVEIS E UTENSÍLIOS	1	156,00
1,110	MESA DE MADEIRA REDONDA	MÓVEIS E UTENSÍLIOS	1	140,00
1,111	MESA DE REUNIÃO 10 LUGARES	MÓVEIS E UTENSÍLIOS	1	442,00
1,112	MESA DE REUNIÃO 12 LUGARES	MÓVEIS E UTENSÍLIOS	1	837,00
1,113	MESA DE REUNIÃO 4 LUGARES	MÓVEIS E UTENSÍLIOS	1	177,00
1,114	MESA EM L	MÓVEIS E UTENSÍLIOS	1	148,00
1,115	MESA EM L	MÓVEIS E UTENSÍLIOS	1	148,00
1,116	MESA EM L	MÓVEIS E UTENSÍLIOS	1	148,00
1,117	MESA EM L	MÓVEIS E UTENSÍLIOS	1	148,00
1,118	MESA EM L	MÓVEIS E UTENSÍLIOS	1	148,00
1,119	MESA EM L	MÓVEIS E UTENSÍLIOS	1	148,00
1,120	MESA EM L	MÓVEIS E UTENSÍLIOS	1	148,00

Este documento é cópia do original, assinado digitalmente por ORESTE NESTOR DE SOUZA LASPRO e Tribunal de Justica do Estado de Sao Paulo, protocolado em 09/06/2021 às 19:19 , sob o número WJMJ21409303691
Para conferir o original, acesse o site https://esaj.tjsp.jus.br/pastadigital/pg/abrirConferenciaDocumento.do, informe o processo 1124292-36.2020.8.26.0100 e código B0F0BD8.

EDUARDO SILVEIRA GOMES
Engenheiro de Produção Mecânica – CREA 5070722530

RELATÓRIO DE BENS ARRECADADOS

DATA BASE: JUNHO / 2021

VALORES EM R$

EMPRESA: HKA BRASIL CONSULTORIA E GESTÃO DE RISCOS DE CONSTRUÇÃO LTDA

ENDEREÇO: RUA SANTA LUZIA, 651, EDIFÍCIO SANTOS DUMONT, CENTRO, RIO DE JANEIRO-RJ

ITEM	DESCRIÇÃO	TIPO	QTD	VALOR DE VENDA
1,121	MESA EM L	MÓVEIS E UTENSÍLIOS	1	148,00
1,122	MESA EM L	MÓVEIS E UTENSÍLIOS	1	148,00
1,123	MESA EM L	MÓVEIS E UTENSÍLIOS	1	148,00
1,124	MESA EM L	MÓVEIS E UTENSÍLIOS	1	148,00
1,125	MESA EM L	MÓVEIS E UTENSÍLIOS	1	148,00
1,126	MESA EM L	MÓVEIS E UTENSÍLIOS	1	148,00
1,127	MICROONDAS ELECTROLUX MTD30	MÓVEIS E UTENSÍLIOS	1	245,00
1,128	POLTRONA ESTOFADA	MÓVEIS E UTENSÍLIOS	1	341,00
1,129	POLTRONA ESTOFADA	MÓVEIS E UTENSÍLIOS	1	341,00
1,130	SOFÁ COURINO 2 LUGARES	MÓVEIS E UTENSÍLIOS	1	564,00
1,131	SOFÁ COURINO 2 LUGARES	MÓVEIS E UTENSÍLIOS	1	564,00
1,132	SUPORTE PARA TV	MÓVEIS E UTENSÍLIOS	1	20,00
1,133	TELEFONE LEUCOTRON ORBIT.GO	MÓVEIS E UTENSÍLIOS	1	260,00
1,134	TELEFONE IBRATELE CAPTA PHONE TOP	MÓVEIS E UTENSÍLIOS	1	49,00
1,135	TELEFONES INTELBRAS PLENO	MÓVEIS E UTENSÍLIOS	16	291,00
	TOTAL MÓVEIS E UTENSÍLIOS			**15.751**

Este documento é cópia do original, assinado digitalmente por ORESTE NESTOR DE SOUZA LASPRO e Tribunal de Justica do Estado de Sao Paulo, protocolado em 09/06/2021 às 19:19 , sob o número WJMJ21409303691
Para conferir o original, acesse o site https://esaj.tjsp.jus.br/pastadigital/pg/abrirConferenciaDocumento.do, informe o processo 1124292-36.2020.8.26.0100 e código B0F0BD8.

EDUARDO SILVEIRA GOMES
Engenheiro de Produção Mecânica – CREA 5070722530

RELATÓRIO DE BENS ARRECADADOS

DATA BASE: JUNHO / 2021

VALORES EM R$

EMPRESA: HKA BRASIL CONSULTORIA E GESTÃO DE RISCOS DE CONSTRUÇÃO LTDA

ENDEREÇO: RUA SANTA LUZIA, 651, EDIFÍCIO SANTOS DUMONT, CENTRO, RIO DE JANEIRO-RJ

ITEM	DESCRIÇÃO	TIPO	QTD	VALOR DE VENDA
2,001	MONITOR 17 DELL E178FPC	INFORMÁTICA	1	77,00
2,002	MONITOR 17 DELL P170ST	INFORMÁTICA	1	87,00
2,003	MONITOR 17 DELL P170ST	INFORMÁTICA	1	87,00
2,004	MONITOR 17 DELL E177FPC	INFORMÁTICA	1	77,00
2,005	MONITOR 17 DELL 1708FPT	INFORMÁTICA	1	58,00
2,006	MONITOR 17 DELL E170SC	INFORMÁTICA	1	55,00
2,007	MONITOR 17 DELL 1708FPT	INFORMÁTICA	1	87,00
2,008	MONITOR 17 DELL E177FPC	INFORMÁTICA	1	77,00
2,009	NOTEBOOK DELL LATITUDE E7450 S/N: 2CNZCT2	INFORMÁTICA	1	1.551,00
2,010	NOTEBOOK DELL LATITUDE 7480 S/N: DJKYFP2	INFORMÁTICA	1	1.020,00
2,011	NOTEBOOK LENOVO THINKPAD E431	INFORMÁTICA	1	813,00
2,012	NOTEBOOK DELL LATITUDE 3400 S/N: 4P99703	INFORMÁTICA	1	1.950,00
2,013	NOTEBOOK DELL LATITUDE E7450 S/N: F71JL32	INFORMÁTICA	1	1.551,00
2,014	NOTEBOOK DELL E5430 S/N: 7G436W1	INFORMÁTICA	1	674,00
2,015	NOTEBOOK DELL LATITUDE 7480 S/N: DJHSFP2	INFORMÁTICA	1	1.020,00
2,016	NOTEBOOK DELL LATITUDE 3400 S/N: 4P9C703	INFORMÁTICA	1	1.950,00
2,017	NOTEBOOK LENOVO THINKPAD E431	INFORMÁTICA	1	813,00
2,018	RACK SUSPENSO COM 6 PATCH PANEL	INFORMÁTICA	1	219,00
2,019	ROTEADOR CISCO 4300 SERIES ISR4321	INFORMÁTICA	1	910,00
2,020	SERVIDOR DELL POWER EDGE R530	INFORMÁTICA	1	6.175,00
2,021	SWITCH CISCO CATALYST C3850 WS-C3850-48P	INFORMÁTICA	1	3.250,00
2,022	NOTEBOOK DELL LATITUDE 7480 S/N: DJJVFP2	INFORMÁTICA	1	1.020,00
2,023	NOTEBOOK DELL LATITUDE E7470 S/N: 61TP0G2	INFORMÁTICA	1	890,00
2,024	NOTEBOOK DELL LATITUDE 7480 S/N: DJKSFP2	INFORMÁTICA	1	1.020,00
2,025	NOTEBOOK DELL LATITUDE 5430 S/N: CGD21Y1	INFORMÁTICA	1	401,00
	TOTAL INFORMÁTICA			**25.832**

Este documento é cópia do original, assinado digitalmente por ORESTE NESTOR DE SOUZA LASPRO e Tribunal de Justica do Estado de Sao Paulo, protocolado em 09/06/2021 às 19:19 , sob o número WJMJ21409303691
Para conferir o original, acesse o site https://esaj.tjsp.jus.br/pastadigital/pg/abrirConferenciaDocumento.do, informe o processo 1124292-36.2020.8.26.0100 e código B0F0BD8.

EDUARDO SILVEIRA GOMES
Engenheiro de Produção Mecânica – CREA 5070722530

RELATÓRIO DE BENS ARRECADADOS

DATA BASE: JUNHO / 2021
VALORES EM R$

EMPRESA: HKA BRASIL CONSULTORIA E GESTÃO DE RISCOS DE CONSTRUÇÃO LTDA
ENDEREÇO: RUA SANTA LUZIA, 651, EDIFÍCIO SANTOS DUMONT, CENTRO, RIO DE JANEIRO-RJ

ITEM	DESCRIÇÃO	TIPO	QTD	VALOR DE VENDA
3,001	CAIXAS DE ESPIRAL	DIVERSOS	3	77,00
3,002	CAPACETES DE OBRA	DIVERSOS	5	23,00
3,003	BANNER RETRÁTIL	DIVERSOS	1	37,00
3,004	CAIXA COM ITENS DE COZINHA E COPOS PLÁSTICOS	DIVERSOS	1	20,00
3,005	CAIXA COM SUCATA ELETRÔNICA	DIVERSOS	1	43,00
3,006	ESCADAS DE ALUMÍNIO	DIVERSOS	2	93,00
3,007	EXTINTORES	DIVERSOS	3	87,00
3,008	GRAVURAS PEQUENAS	DIVERSOS	4	10,00
3,009	ITENS DE PAPELARIA DIVERSOS	DIVERSOS	1	91,00
3,010	LIXEIRAS	DIVERSOS	15	73,00
3,011	LOUSA BRANCA COM RODÍZIO	DIVERSOS	1	156,00
3,012	LOUSA BRANCA COM RODÍZIO	DIVERSOS	1	59,00
3,013	LUMINÁRIA	DIVERSOS	1	75,00
3,014	LUMINÁRIA REDONDA	DIVERSOS	1	25,00
3,015	LUMINÁRIA REDONDA	DIVERSOS	1	25,00
3,016	OBJETO DECORATIVO DE FERRO	DIVERSOS	2	20,00
3,017	SECADOR DE PAPEL DRY PAPER	DIVERSOS	1	73,00
	TOTAL ITENS DIVERSOS			**987**

TOTAL GERAL	**42.570**

Este documento é cópia do original, assinado digitalmente por ORESTE NESTOR DE SOUZA LASPRO e Tribunal de Justica do Estado de Sao Paulo, protocolado em 09/06/2021 às 19:19 , sob o número WJMJ21409303691
Para conferir o original, acesse o site https://esaj.tjsp.jus.br/pastadigital/pg/abrirConferenciaDocumento.do, informe o processo 1124292-36.2020.8.26.0100 e código B0F0BD8.

DOCUMENTAÇÃO FOTOGRÁFICA

Este documento é cópia do original, assinado digitalmente por ORESTE NESTOR DE SOUZA LASPRO e Tribunal de Justica do Estado de Sao Paulo, protocolado em 09/06/2021 às 19:19 , sob o número WJMJ21409303691
Para conferir o original, acesse o site https://esaj.tjsp.jus.br/pastadigital/pg/abrirConferenciaDocumento.do, informe o processo 1124292-36.2020.8.26.0100 e código B0F0BD8.

ITEM 1,001 - AR CONDICIONADO 12000 BTU'S SPRINGER MIDEA 38KCX12S5

ITEM 1,001 - AR CONDICIONADO 12000 BTU'S SPRINGER MIDEA 38KCX12S5

Este documento é cópia do original, assinado digitalmente por ORESTE NESTOR DE SOUZA LASPRO e Tribunal de Justica do Estado de Sao Paulo, protocolado em 09/06/2021 às 19:19 , sob o número WJMJ21409303691
Para conferir o original, acesse o site https://esaj.tjsp.jus.br/pastadigital/pg/abrirConferenciaDocumento.do, informe o processo 1124292-36.2020.8.26.0100 e código B0F0BD8.

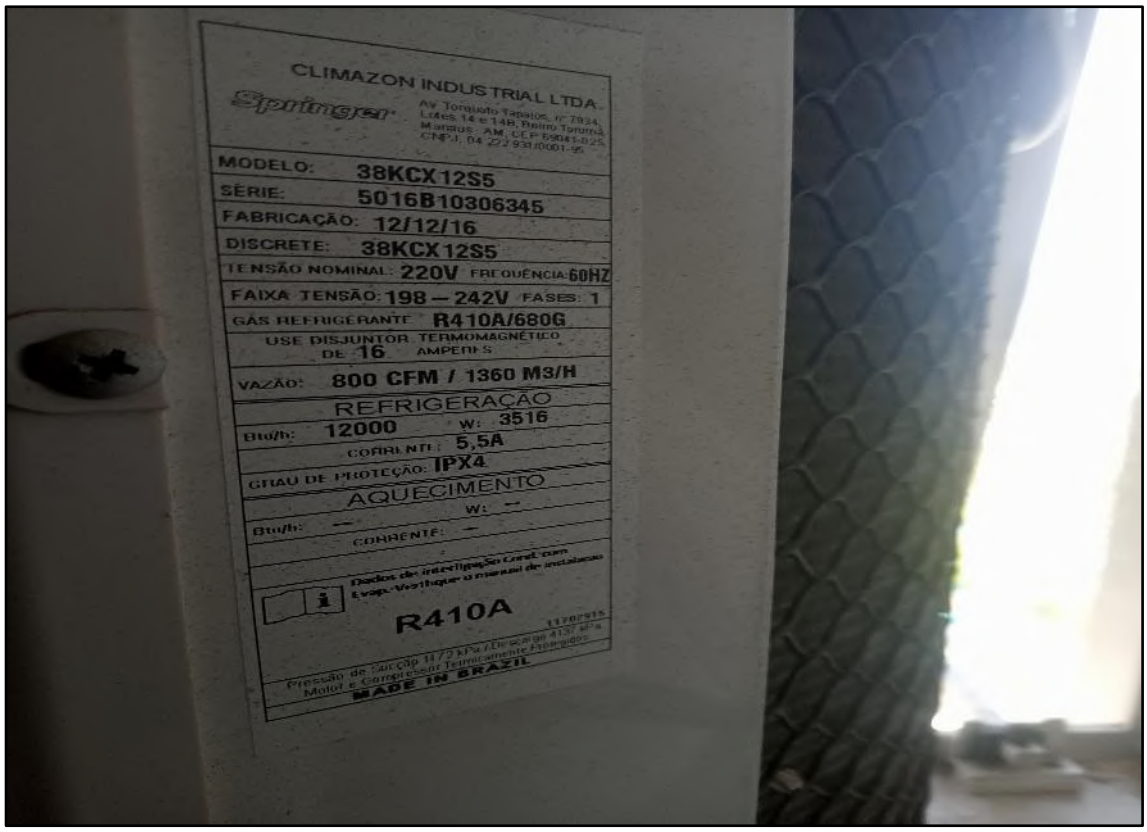

ITEM 1,001 - AR CONDICIONADO 12000 BTU'S SPRINGER MIDEA 38KCX12S5

ITEM 1,002 - ARMÁRIO 5 PRATELEIRAS

Este documento é cópia do original, assinado digitalmente por ORESTE NESTOR DE SOUZA LASPRO e Tribunal de Justica do Estado de Sao Paulo, protocolado em 09/06/2021 às 19:19 , sob o número WJMJ21409303691
Para conferir o original, acesse o site https://esaj.tjsp.jus.br/pastadigital/pg/abrirConferenciaDocumento.do, informe o processo 1124292-36.2020.8.26.0100 e código B0F0BD8.

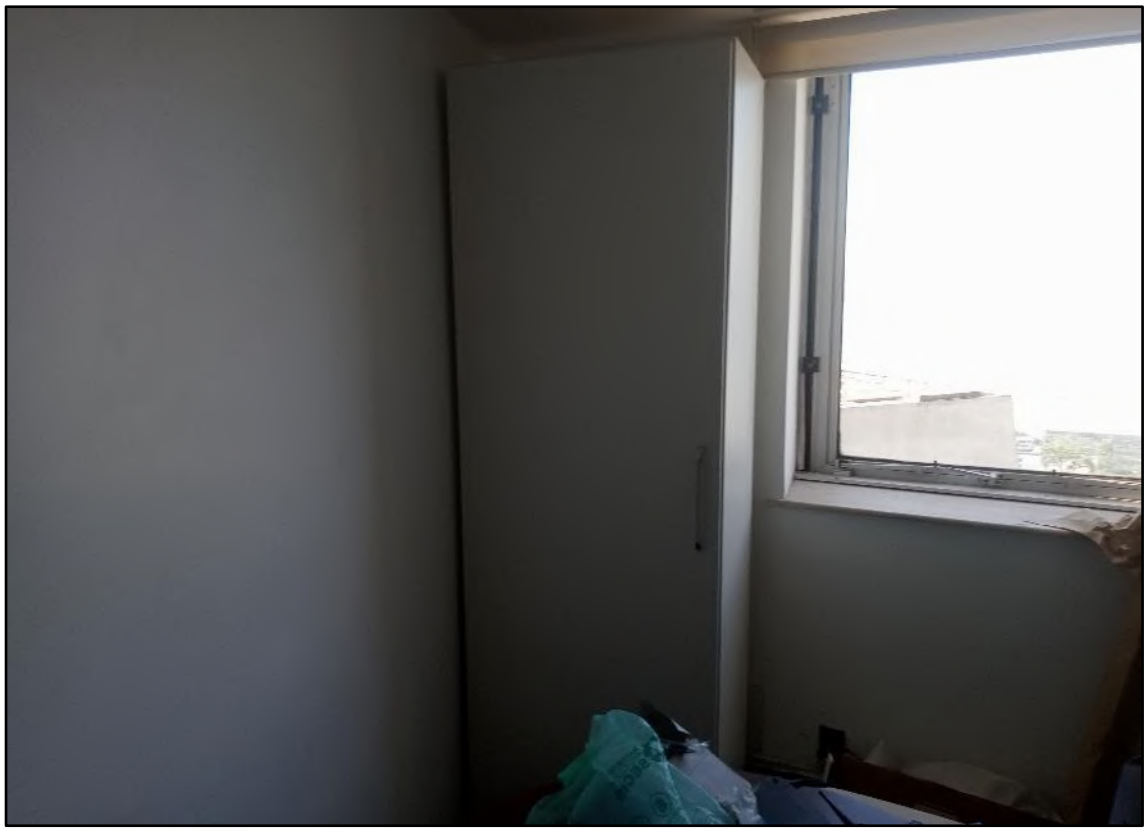

ITEM 1,003 - ARMÁRIO ALTO 1 PORTA

ITEM 1,004 - ARMÁRIO ALTO 2 PORTAS

Este documento é cópia do original, assinado digitalmente por ORESTE NESTOR DE SOUZA LASPRO e Tribunal de Justica do Estado de Sao Paulo, protocolado em 09/06/2021 às 19:19 , sob o número WJMJ21409303691
Para conferir o original, acesse o site https://esaj.tjsp.jus.br/pastadigital/pg/abrirConferenciaDocumento.do, informe o processo 1124292-36.2020.8.26.0100 e código B0F0BD8.

ITEM 1,005 - ARMÁRIO BAIXO TECAMA

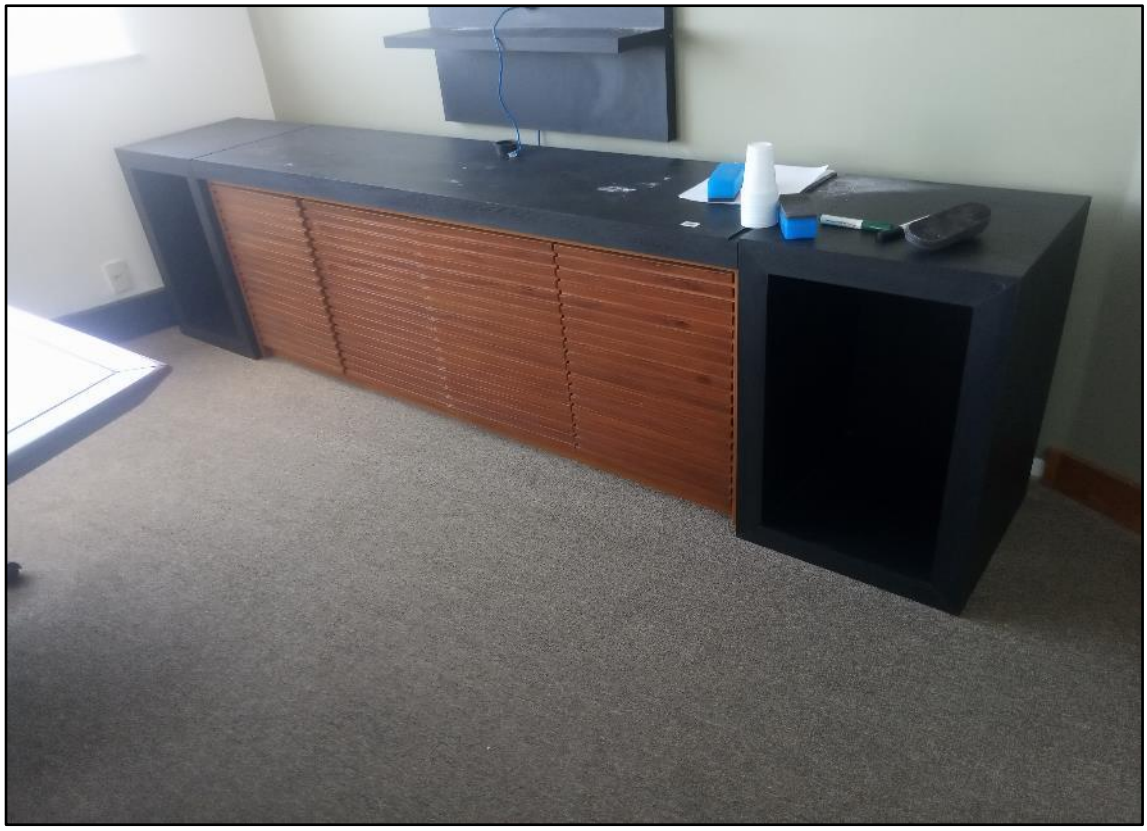

ITEM 1,006 - ARMÁRIO BAIXO COM 4 PORTAS

Este documento é cópia do original, assinado digitalmente por ORESTE NESTOR DE SOUZA LASPRO e Tribunal de Justica do Estado de Sao Paulo, protocolado em 09/06/2021 às 19:19 , sob o número WJMJ21409303691
Para conferir o original, acesse o site https://esaj.tjsp.jus.br/pastadigital/pg/abrirConferenciaDocumento.do, informe o processo 1124292-36.2020.8.26.0100 e código B0F0BD8.

ITEM 1,007 - ARMÁRIO BAIXO COM UMA PORTA E QUATRO GAVETAS

ITEM 1,008 - ARMÁRIO DE APOIO PEQUENO

Este documento é cópia do original, assinado digitalmente por ORESTE NESTOR DE SOUZA LASPRO e Tribunal de Justica do Estado de Sao Paulo, protocolado em 09/06/2021 às 19:19 , sob o número WJMJ21409303691
Para conferir o original, acesse o site https://esaj.tjsp.jus.br/pastadigital/pg/abrirConferenciaDocumento.do, informe o processo 1124292-36.2020.8.26.0100 e código B0F0BD8.

ITEM 1,009 - ARMÁRIO MÉDIO 2 PORTAS TECAMA

ITEM 1,010 - ARMÁRIO MÉDIO 2 PORTAS TECAMA

Este documento é cópia do original, assinado digitalmente por ORESTE NESTOR DE SOUZA LASPRO e Tribunal de Justica do Estado de Sao Paulo, protocolado em 09/06/2021 às 19:19 , sob o número WJMJ21409303691
Para conferir o original, acesse o site https://esaj.tjsp.jus.br/pastadigital/pg/abrirConferenciaDocumento.do, informe o processo 1124292-36.2020.8.26.0100 e código B0F0BD8.

ITEM 1,011 - ARMÁRIO SUSPENSO DE MADEIRA

ITEM 1,012 - BANCADA DE MADEIRA

Este documento é cópia do original, assinado digitalmente por ORESTE NESTOR DE SOUZA LASPRO e Tribunal de Justica do Estado de Sao Paulo, protocolado em 09/06/2021 às 19:19 , sob o número WJMJ21409303691
Para conferir o original, acesse o site https://esaj.tjsp.jus.br/pastadigital/pg/abrirConferenciaDocumento.do, informe o processo 1124292-36.2020.8.26.0100 e código B0F0BD8.

ITEM 1,013 - CABIDEIRO DE FERRO

ITEM 1,014 AO 1,017 - CADEIRA FIXA DE COZINHA

Este documento é cópia do original, assinado digitalmente por ORESTE NESTOR DE SOUZA LASPRO e Tribunal de Justica do Estado de Sao Paulo, protocolado em 09/06/2021 às 19:19 , sob o número WJMJ21409303691
Para conferir o original, acesse o site https://esaj.tjsp.jus.br/pastadigital/pg/abrirConferenciaDocumento.do, informe o processo 1124292-36.2020.8.26.0100 e código B0F0BD8.

ITEM 1,018 - CADEIRA GIRATÓRIA COM APOIO PARA BRAÇO

ITEM 1,019 - CADEIRA GIRATÓRIA COM APOIO PARA BRAÇO

Este documento é cópia do original, assinado digitalmente por ORESTE NESTOR DE SOUZA LASPRO e Tribunal de Justica do Estado de Sao Paulo, protocolado em 09/06/2021 às 19:19 , sob o número WJMJ21409303691
Para conferir o original, acesse o site https://esaj.tjsp.jus.br/pastadigital/pg/abrirConferenciaDocumento.do, informe o processo 1124292-36.2020.8.26.0100 e código B0F0BD8.

ITEM 1,020 - CADEIRA GIRATÓRIA COM APOIO PARA BRAÇO

ITEM 1,021 - CADEIRA GIRATÓRIA COM APOIO PARA BRAÇO

Este documento é cópia do original, assinado digitalmente por ORESTE NESTOR DE SOUZA LASPRO e Tribunal de Justica do Estado de Sao Paulo, protocolado em 09/06/2021 às 19:19 , sob o número WJMJ21409303691
Para conferir o original, acesse o site https://esaj.tjsp.jus.br/pastadigital/pg/abrirConferenciaDocumento.do, informe o processo 1124292-36.2020.8.26.0100 e código B0F0BD8.

ITEM 1,022 - CADEIRA GIRATÓRIA COM APOIO PARA BRAÇO

ITEM 1,023 - CADEIRA GIRATÓRIA COM APOIO PARA BRAÇO

Este documento é cópia do original, assinado digitalmente por ORESTE NESTOR DE SOUZA LASPRO e Tribunal de Justica do Estado de Sao Paulo, protocolado em 09/06/2021 às 19:19 , sob o número WJMJ21409303691
Para conferir o original, acesse o site https://esaj.tjsp.jus.br/pastadigital/pg/abrirConferenciaDocumento.do, informe o processo 1124292-36.2020.8.26.0100 e código B0F0BD8.

ITEM 1,024 - CADEIRA GIRATÓRIA COM APOIO PARA BRAÇO

ITEM 1,025 - CADEIRA GIRATÓRIA COM APOIO PARA BRAÇO

Este documento é cópia do original, assinado digitalmente por ORESTE NESTOR DE SOUZA LASPRO e Tribunal de Justica do Estado de Sao Paulo, protocolado em 09/06/2021 às 19:19 , sob o número WJMJ21409303691
Para conferir o original, acesse o site https://esaj.tjsp.jus.br/pastadigital/pg/abrirConferenciaDocumento.do, informe o processo 1124292-36.2020.8.26.0100 e código B0F0BD8.

ITEM 1,026 - CADEIRA GIRATÓRIA COM APOIO PARA BRAÇO

ITEM 1,027 - CADEIRA GIRATÓRIA COM APOIO PARA BRAÇO

Este documento é cópia do original, assinado digitalmente por ORESTE NESTOR DE SOUZA LASPRO e Tribunal de Justica do Estado de Sao Paulo, protocolado em 09/06/2021 às 19:19 , sob o número WJMJ21409303691
Para conferir o original, acesse o site https://esaj.tjsp.jus.br/pastadigital/pg/abrirConferenciaDocumento.do, informe o processo 1124292-36.2020.8.26.0100 e código B0F0BD8.

ITEM 1,028 - CADEIRA GIRATÓRIA COM APOIO PARA BRAÇO

ITEM 1,029 - CADEIRA GIRATÓRIA COM APOIO PARA BRAÇO

Este documento é cópia do original, assinado digitalmente por ORESTE NESTOR DE SOUZA LASPRO e Tribunal de Justica do Estado de Sao Paulo, protocolado em 09/06/2021 às 19:19 , sob o número WJMJ21409303691
Para conferir o original, acesse o site https://esaj.tjsp.jus.br/pastadigital/pg/abrirConferenciaDocumento.do, informe o processo 1124292-36.2020.8.26.0100 e código B0F0BD8.

ITEM 1,030 - CADEIRA GIRATÓRIA COM APOIO PARA BRAÇO

ITEM 1,031 - CADEIRA GIRATÓRIA COM APOIO PARA BRAÇO

Este documento é cópia do original, assinado digitalmente por ORESTE NESTOR DE SOUZA LASPRO e Tribunal de Justica do Estado de Sao Paulo, protocolado em 09/06/2021 às 19:19 , sob o número WJMJ21409303691 .
Para conferir o original, acesse o site https://esaj.tjsp.jus.br/pastadigital/pg/abrirConferenciaDocumento.do, informe o processo 1124292-36.2020.8.26.0100 e código B0F0BD8.

ITEM 1,032 - CADEIRA GIRATÓRIA COM APOIO PARA BRAÇO

ITEM 1,033 - CADEIRA GIRATÓRIA COM APOIO PARA BRAÇO

Este documento é cópia do original, assinado digitalmente por ORESTE NESTOR DE SOUZA LASPRO e Tribunal de Justica do Estado de Sao Paulo, protocolado em 09/06/2021 às 19:19 , sob o número WJMJ21409303691
Para conferir o original, acesse o site https://esaj.tjsp.jus.br/pastadigital/pg/abrirConferenciaDocumento.do, informe o processo 1124292-36.2020.8.26.0100 e código B0F0BD8.

ITEM 1,034 - CADEIRA GIRATÓRIA COM APOIO PARA BRAÇO

ITEM 1,035 - CADEIRA GIRATÓRIA COM APOIO PARA BRAÇO

Este documento é cópia do original, assinado digitalmente por ORESTE NESTOR DE SOUZA LASPRO e Tribunal de Justica do Estado de Sao Paulo, protocolado em 09/06/2021 às 19:19 , sob o número WJMJ21409303691
Para conferir o original, acesse o site https://esaj.tjsp.jus.br/pastadigital/pg/abrirConferenciaDocumento.do, informe o processo 1124292-36.2020.8.26.0100 e código B0F0BD8.

ITEM 1,036 - CADEIRA GIRATÓRIA COM APOIO PARA BRAÇO

ITEM 1,037 - CADEIRA GIRATÓRIA COM APOIO PARA BRAÇO

Este documento é cópia do original, assinado digitalmente por ORESTE NESTOR DE SOUZA LASPRO e Tribunal de Justica do Estado de Sao Paulo, protocolado em 09/06/2021 às 19:19 , sob o número WJMJ21409303691
Para conferir o original, acesse o site https://esaj.tjsp.jus.br/pastadigital/pg/abrirConferenciaDocumento.do, informe o processo 1124292-36.2020.8.26.0100 e código B0F0BD8.

ITEM 1,038 - CADEIRA GIRATÓRIA COM APOIO PARA BRAÇO

ITEM 1,039 - CADEIRA GIRATÓRIA COM APOIO PARA BRAÇO

Este documento é cópia do original, assinado digitalmente por ORESTE NESTOR DE SOUZA LASPRO e Tribunal de Justica do Estado de Sao Paulo, protocolado em 09/06/2021 às 19:19 , sob o número WJMJ21409303691
Para conferir o original, acesse o site https://esaj.tjsp.jus.br/pastadigital/pg/abrirConferenciaDocumento.do, informe o processo 1124292-36.2020.8.26.0100 e código B0F0BD8.

ITEM 1,040 - CADEIRA GIRATÓRIA COM APOIO PARA BRAÇO

ITEM 1,041 - CADEIRA GIRATÓRIA COM APOIO PARA BRAÇO

Este documento é cópia do original, assinado digitalmente por ORESTE NESTOR DE SOUZA LASPRO e Tribunal de Justica do Estado de Sao Paulo, protocolado em 09/06/2021 às 19:19 , sob o número WJMJ21409303691
Para conferir o original, acesse o site https://esaj.tjsp.jus.br/pastadigital/pg/abrirConferenciaDocumento.do, informe o processo 1124292-36.2020.8.26.0100 e código B0F0BD8.

ITEM 1,042 - CADEIRA GIRATÓRIA COM APOIO PARA BRAÇO

ITEM 1,043 - CADEIRA GIRATÓRIA COM APOIO PARA BRAÇO

Este documento é cópia do original, assinado digitalmente por ORESTE NESTOR DE SOUZA LASPRO e Tribunal de Justica do Estado de Sao Paulo, protocolado em 09/06/2021 às 19:19 , sob o número WJMJ21409303691
Para conferir o original, acesse o site https://esaj.tjsp.jus.br/pastadigital/pg/abrirConferenciaDocumento.do, informe o processo 1124292-36.2020.8.26.0100 e código B0F0BD8.

ITEM 1,044 - CADEIRA GIRATÓRIA COM APOIO PARA BRAÇO

ITEM 1,045 - CADEIRA GIRATÓRIA COM APOIO PARA BRAÇO

Este documento é cópia do original, assinado digitalmente por ORESTE NESTOR DE SOUZA LASPRO e Tribunal de Justica do Estado de Sao Paulo, protocolado em 09/06/2021 às 19:19 , sob o número WJMJ21409303691
Para conferir o original, acesse o site https://esaj.tjsp.jus.br/pastadigital/pg/abrirConferenciaDocumento.do, informe o processo 1124292-36.2020.8.26.0100 e código B0F0BD8.

ITEM 1,046 E 1,047- CADEIRA GIRATÓRIA COM APOIO PARA BRAÇO

ITEM 1,048 - CADEIRA GIRATÓRIA COM APOIO PARA BRAÇO

Este documento é cópia do original, assinado digitalmente por ORESTE NESTOR DE SOUZA LASPRO e Tribunal de Justica do Estado de Sao Paulo, protocolado em 09/06/2021 às 19:19 , sob o número WJMJ21409303691
Para conferir o original, acesse o site https://esaj.tjsp.jus.br/pastadigital/pg/abrirConferenciaDocumento.do, informe o processo 1124292-36.2020.8.26.0100 e código B0F0BD8.

ITEM 1,049 - CADEIRA GIRATÓRIA COM APOIO PARA BRAÇO

ITEM 1,050 - CADEIRA GIRATÓRIA COM APOIO PARA BRAÇO

Este documento é cópia do original, assinado digitalmente por ORESTE NESTOR DE SOUZA LASPRO e Tribunal de Justica do Estado de Sao Paulo, protocolado em 09/06/2021 às 19:19 , sob o número WJMJ21409303691
Para conferir o original, acesse o site https://esaj.tjsp.jus.br/pastadigital/pg/abrirConferenciaDocumento.do, informe o processo 1124292-36.2020.8.26.0100 e código B0F0BD8.

ITEM 1,051 - CADEIRA GIRATÓRIA COM APOIO PARA BRAÇO ASSENTO EM CURVIN

ITEM 1,052 - CADEIRA GIRATÓRIA COM APOIO PARA BRAÇO ASSENTO EM CURVIN

Este documento é cópia do original, assinado digitalmente por ORESTE NESTOR DE SOUZA LASPRO e Tribunal de Justica do Estado de Sao Paulo, protocolado em 09/06/2021 às 19:19 , sob o número WJMJ21409303691
Para conferir o original, acesse o site https://esaj.tjsp.jus.br/pastadigital/pg/abrirConferenciaDocumento.do, informe o processo 1124292-36.2020.8.26.0100 e código B0F0BD8.

ITEM 1,054 - CADEIRA GIRATÓRIA COM APOIO PARA BRAÇO ASSENTO EM CURVIN

ITEM 1,055 - CADEIRA GIRATÓRIA COM APOIO PARA BRAÇO ASSENTO EM CURVIN

Este documento é cópia do original, assinado digitalmente por ORESTE NESTOR DE SOUZA LASPRO e Tribunal de Justica do Estado de Sao Paulo, protocolado em 09/06/2021 às 19:19 , sob o número WJMJ21409303691 .
Para conferir o original, acesse o site https://esaj.tjsp.jus.br/pastadigital/pg/abrirConferenciaDocumento.do, informe o processo 1124292-36.2020.8.26.0100 e código B0F0BD8.

ITEM 1,056 - CADEIRA GIRATÓRIA COM APOIO PARA BRAÇO ASSENTO EM CURVIN

ITEM 1,057 - CADEIRA GIRATÓRIA COM APOIO PARA BRAÇO ASSENTO EM CURVIN

Este documento é cópia do original, assinado digitalmente por ORESTE NESTOR DE SOUZA LASPRO e Tribunal de Justica do Estado de Sao Paulo, protocolado em 09/06/2021 às 19:19 , sob o número WJMJ21409303691
Para conferir o original, acesse o site https://esaj.tjsp.jus.br/pastadigital/pg/abrirConferenciaDocumento.do, informe o processo 1124292-36.2020.8.26.0100 e código B0F0BD8.

ITEM 1,058 - CADEIRA GIRATÓRIA COM APOIO PARA BRAÇO ASSENTO EM CURVIN

ITEM 1,059 - CADEIRA GIRATÓRIA COM APOIO PARA BRAÇO ASSENTO EM CURVIN

Este documento é cópia do original, assinado digitalmente por ORESTE NESTOR DE SOUZA LASPRO e Tribunal de Justica do Estado de Sao Paulo, protocolado em 09/06/2021 às 19:19 , sob o número WJMJ21409303691
Para conferir o original, acesse o site https://esaj.tjsp.jus.br/pastadigital/pg/abrirConferenciaDocumento.do, informe o processo 1124292-36.2020.8.26.0100 e código B0F0BD8.

ITEM 1,060 - CADEIRA GIRATÓRIA COM APOIO PARA BRAÇO DE CURVIN

ITEM 1,061 - CADEIRA GIRATÓRIA COM APOIO PARA BRAÇO DE CURVIN

Este documento é cópia do original, assinado digitalmente por ORESTE NESTOR DE SOUZA LASPRO e Tribunal de Justica do Estado de Sao Paulo, protocolado em 09/06/2021 às 19:19 , sob o número WJMJ21409303691
Para conferir o original, acesse o site https://esaj.tjsp.jus.br/pastadigital/pg/abrirConferenciaDocumento.do, informe o processo 1124292-36.2020.8.26.0100 e código B0F0BD8.

ITEM 1,062 - CADEIRA GIRATÓRIA COM APOIO PARA BRAÇO DE CURVIN

ITEM 1,063 - CADEIRA GIRATÓRIA COM APOIO PARA BRAÇO DE CURVIN

Este documento é cópia do original, assinado digitalmente por ORESTE NESTOR DE SOUZA LASPRO e Tribunal de Justica do Estado de Sao Paulo, protocolado em 09/06/2021 às 19:19 , sob o número WJMJ21409303691 .
Para conferir o original, acesse o site https://esaj.tjsp.jus.br/pastadigital/pg/abrirConferenciaDocumento.do, informe o processo 1124292-36.2020.8.26.0100 e código B0F0BD8.

ITEM 1,064 - CADEIRA GIRATÓRIA COM APOIO PARA BRAÇO DE CURVIN

ITEM 1,065 - CADEIRA GIRATÓRIA COM APOIO PARA BRAÇO DE CURVIN

Este documento é cópia do original, assinado digitalmente por ORESTE NESTOR DE SOUZA LASPRO e Tribunal de Justica do Estado de Sao Paulo, protocolado em 09/06/2021 às 19:19 , sob o número WJMJ21409303691
Para conferir o original, acesse o site https://esaj.tjsp.jus.br/pastadigital/pg/abrirConferenciaDocumento.do, informe o processo 1124292-36.2020.8.26.0100 e código B0F0BD8.

ITEM 1,066 - CADEIRA GIRATÓRIA COM APOIO PARA BRAÇO DE CURVIN

ITEM 1,067 - CADEIRA GIRATÓRIA COM APOIO PARA BRAÇO DE CURVIN

Este documento é cópia do original, assinado digitalmente por ORESTE NESTOR DE SOUZA LASPRO e Tribunal de Justica do Estado de Sao Paulo, protocolado em 09/06/2021 às 19:19 , sob o número WJMJ21409303691 .
Para conferir o original, acesse o site https://esaj.tjsp.jus.br/pastadigital/pg/abrirConferenciaDocumento.do, informe o processo 1124292-36.2020.8.26.0100 e código B0F0BD8.

ITEM 1,068 - CADEIRA GIRATÓRIA COM APOIO PARA BRAÇO DE CURVIN

ITEM 1,069 - CADEIRA GIRATÓRIA COM APOIO PARA BRAÇO DE CURVIN

Este documento é cópia do original, assinado digitalmente por ORESTE NESTOR DE SOUZA LASPRO e Tribunal de Justica do Estado de Sao Paulo, protocolado em 09/06/2021 às 19:19 , sob o número WJMJ21409303691
Para conferir o original, acesse o site https://esaj.tjsp.jus.br/pastadigital/pg/abrirConferenciaDocumento.do, informe o processo 1124292-36.2020.8.26.0100 e código B0F0BD8.

ITEM 1,070 - CADEIRA GIRATÓRIA COM APOIO PARA BRAÇO DE CURVIN

ITEM 1,071 - CADEIRA GIRATÓRIA COM APOIO PARA BRAÇO DE CURVIN

Este documento é cópia do original, assinado digitalmente por ORESTE NESTOR DE SOUZA LASPRO e Tribunal de Justica do Estado de Sao Paulo, protocolado em 09/06/2021 às 19:19 , sob o número WJMJ21409303691
Para conferir o original, acesse o site https://esaj.tjsp.jus.br/pastadigital/pg/abrirConferenciaDocumento.do, informe o processo 1124292-36.2020.8.26.0100 e código B0F0BD8.

ITEM 1,072 - CADEIRA GIRATÓRIA COM APOIO PARA BRAÇO DE CURVIN

ITEM 1,073 - CAFETEIRA FACILE 907

Este documento é cópia do original, assinado digitalmente por ORESTE NESTOR DE SOUZA LASPRO e Tribunal de Justica do Estado de Sao Paulo, protocolado em 09/06/2021 às 19:19 , sob o número WJMJ21409303691 .
Para conferir o original, acesse o site https://esaj.tjsp.jus.br/pastadigital/pg/abrirConferenciaDocumento.do, informe o processo 1124292-36.2020.8.26.0100 e código B0F0BD8.

ITEM 1,074 - ESTANTE BAIXA

ITEM 1,075 - ESTANTE DE MADEIRA 6 PRATELEIRAS

Este documento é cópia do original, assinado digitalmente por ORESTE NESTOR DE SOUZA LASPRO e Tribunal de Justica do Estado de Sao Paulo, protocolado em 09/06/2021 às 19:19 , sob o número WJMJ21409303691 .
Para conferir o original, acesse o site https://esaj.tjsp.jus.br/pastadigital/pg/abrirConferenciaDocumento.do, informe o processo 1124292-36.2020.8.26.0100 e código B0F0BD8.

ITEM 1,076 - GAVETEIRO 2 GAVETAS TECAMA

ITEM 1,093 AO 1,077 - GAVETEIRO 3 GAVETAS

Este documento é cópia do original, assinado digitalmente por ORESTE NESTOR DE SOUZA LASPRO e Tribunal de Justica do Estado de Sao Paulo, protocolado em 09/06/2021 às 19:19 , sob o número WJMJ21409303691 .
Para conferir o original, acesse o site https://esaj.tjsp.jus.br/pastadigital/pg/abrirConferenciaDocumento.do, informe o processo 1124292-36.2020.8.26.0100 e código B0F0BD8.

ITEM 1,077 - GAVETEIRO 3 GAVETAS

ITEM 1,078 - GAVETEIRO 3 GAVETAS

Este documento é cópia do original, assinado digitalmente por ORESTE NESTOR DE SOUZA LASPRO e Tribunal de Justica do Estado de Sao Paulo, protocolado em 09/06/2021 às 19:19 , sob o número WJMJ21409303691
Para conferir o original, acesse o site https://esaj.tjsp.jus.br/pastadigital/pg/abrirConferenciaDocumento.do, informe o processo 1124292-36.2020.8.26.0100 e código B0F0BD8.

ITEM 1,079 - GAVETEIRO 3 GAVETAS

ITEM 1,080 - GAVETEIRO 3 GAVETAS

Este documento é cópia do original, assinado digitalmente por ORESTE NESTOR DE SOUZA LASPRO e Tribunal de Justica do Estado de Sao Paulo, protocolado em 09/06/2021 às 19:19 , sob o número WJMJ21409303691
Para conferir o original, acesse o site https://esaj.tjsp.jus.br/pastadigital/pg/abrirConferenciaDocumento.do, informe o processo 1124292-36.2020.8.26.0100 e código B0F0BD8.

ITEM 1,081 - GAVETEIRO 3 GAVETAS

ITEM 1,082 - GAVETEIRO 3 GAVETAS

Este documento é cópia do original, assinado digitalmente por ORESTE NESTOR DE SOUZA LASPRO e Tribunal de Justica do Estado de Sao Paulo, protocolado em 09/06/2021 às 19:19 , sob o número WJMJ21409303691
Para conferir o original, acesse o site https://esaj.tjsp.jus.br/pastadigital/pg/abrirConferenciaDocumento.do, informe o processo 1124292-36.2020.8.26.0100 e código B0F0BD8.

ITEM 1,083 - GAVETEIRO 3 GAVETAS

ITEM 1,084 - GAVETEIRO 3 GAVETAS

Este documento é cópia do original, assinado digitalmente por ORESTE NESTOR DE SOUZA LASPRO e Tribunal de Justica do Estado de Sao Paulo, protocolado em 09/06/2021 às 19:19 , sob o número WJMJ21409303691
Para conferir o original, acesse o site https://esaj.tjsp.jus.br/pastadigital/pg/abrirConferenciaDocumento.do, informe o processo 1124292-36.2020.8.26.0100 e código B0F0BD8.

ITEM 1,085 - GAVETEIRO 3 GAVETAS

ITEM 1,086 - GAVETEIRO 3 GAVETAS

Este documento é cópia do original, assinado digitalmente por ORESTE NESTOR DE SOUZA LASPRO e Tribunal de Justica do Estado de Sao Paulo, protocolado em 09/06/2021 às 19:19 , sob o número WJMJ21409303691
Para conferir o original, acesse o site https://esaj.tjsp.jus.br/pastadigital/pg/abrirConferenciaDocumento.do, informe o processo 1124292-36.2020.8.26.0100 e código B0F0BD8.

ITEM 1,087 - GAVETEIRO 3 GAVETAS

ITEM 1,088 - GAVETEIRO 3 GAVETAS

Este documento é cópia do original, assinado digitalmente por ORESTE NESTOR DE SOUZA LASPRO e Tribunal de Justica do Estado de Sao Paulo, protocolado em 09/06/2021 às 19:19 , sob o número WJMJ21409303691
Para conferir o original, acesse o site https://esaj.tjsp.jus.br/pastadigital/pg/abrirConferenciaDocumento.do, informe o processo 1124292-36.2020.8.26.0100 e código B0F0BD8.

ITEM 1,089 - GAVETEIRO 3 GAVETAS

ITEM 1,090 - GAVETEIRO 3 GAVETAS

Este documento é cópia do original, assinado digitalmente por ORESTE NESTOR DE SOUZA LASPRO e Tribunal de Justica do Estado de Sao Paulo, protocolado em 09/06/2021 às 19:19 , sob o número WJMJ21409303691
Para conferir o original, acesse o site https://esaj.tjsp.jus.br/pastadigital/pg/abrirConferenciaDocumento.do, informe o processo 1124292-36.2020.8.26.0100 e código B0F0BD8.

ITEM 1,091 - GAVETEIRO 3 GAVETAS

ITEM 1,092 - GAVETEIRO 3 GAVETAS

Este documento é cópia do original, assinado digitalmente por ORESTE NESTOR DE SOUZA LASPRO e Tribunal de Justica do Estado de Sao Paulo, protocolado em 09/06/2021 às 19:19 , sob o número WJMJ21409303691
Para conferir o original, acesse o site https://esaj.tjsp.jus.br/pastadigital/pg/abrirConferenciaDocumento.do, informe o processo 1124292-36.2020.8.26.0100 e código B0F0BD8.

ITEM 1,093 - GAVETEIRO 3 GAVETAS

ITEM 1,094 - GELADEIRA CONSUL FROST FREE CRM35NKANA

Este documento é cópia do original, assinado digitalmente por ORESTE NESTOR DE SOUZA LASPRO e Tribunal de Justica do Estado de Sao Paulo, protocolado em 09/06/2021 às 19:19 , sob o número WJMJ21409303691 .
Para conferir o original, acesse o site https://esaj.tjsp.jus.br/pastadigital/pg/abrirConferenciaDocumento.do, informe o processo 1124292-36.2020.8.26.0100 e código B0F0BD8.

ITEM 1,095 - INTERFONE INTELBRAS TDMI 200

ITEM 1,096 - LOUSA BRANCA COM RODÍZIO

Este documento é cópia do original, assinado digitalmente por ORESTE NESTOR DE SOUZA LASPRO e Tribunal de Justica do Estado de Sao Paulo, protocolado em 09/06/2021 às 19:19 , sob o número WJMJ21409303691
Para conferir o original, acesse o site https://esaj.tjsp.jus.br/pastadigital/pg/abrirConferenciaDocumento.do, informe o processo 1124292-36.2020.8.26.0100 e código B0F0BD8.

ITEM 1,097 - MESA DE CANTO DE MADEIRA REDONDA

ITEM 1,098 - MESA DE ESCRITÓRIO DE MADEIRA

Este documento é cópia do original, assinado digitalmente por ORESTE NESTOR DE SOUZA LASPRO e Tribunal de Justica do Estado de Sao Paulo, protocolado em 09/06/2021 às 19:19 , sob o número WJMJ21409303691 .
Para conferir o original, acesse o site https://esaj.tjsp.jus.br/pastadigital/pg/abrirConferenciaDocumento.do, informe o processo 1124292-36.2020.8.26.0100 e código B0F0BD8.

ITEM 1,099 - MESA DE ESCRITÓRIO DE MADEIRA

ITEM 1,100 - MESA DE ESCRITÓRIO DE MADEIRA

Este documento é cópia do original, assinado digitalmente por ORESTE NESTOR DE SOUZA LASPRO e Tribunal de Justica do Estado de Sao Paulo, protocolado em 09/06/2021 às 19:19 , sob o número WJMJ21409303691
Para conferir o original, acesse o site https://esaj.tjsp.jus.br/pastadigital/pg/abrirConferenciaDocumento.do, informe o processo 1124292-36.2020.8.26.0100 e código B0F0BD8.

ITEM 1,101 - MESA DE ESCRITÓRIO DE MADEIRA

ITEM 1,102 - MESA DE ESCRITÓRIO DE MADEIRA

Este documento é cópia do original, assinado digitalmente por ORESTE NESTOR DE SOUZA LASPRO e Tribunal de Justica do Estado de Sao Paulo, protocolado em 09/06/2021 às 19:19 , sob o número WJMJ21409303691 .
Para conferir o original, acesse o site https://esaj.tjsp.jus.br/pastadigital/pg/abrirConferenciaDocumento.do, informe o processo 1124292-36.2020.8.26.0100 e código B0F0BD8.

ITEM 1,103 - MESA DE ESCRITÓRIO DE MADEIRA

ITEM 1,104 - MESA DE ESCRITÓRIO DE MADEIRA

Este documento é cópia do original, assinado digitalmente por ORESTE NESTOR DE SOUZA LASPRO e Tribunal de Justica do Estado de Sao Paulo, protocolado em 09/06/2021 às 19:19 , sob o número WJMJ21409303691
Para conferir o original, acesse o site https://esaj.tjsp.jus.br/pastadigital/pg/abrirConferenciaDocumento.do, informe o processo 1124292-36.2020.8.26.0100 e código B0F0BD8.

ITEM 1,105 - MESA DE ESCRITÓRIO GRANDE

ITEM 1,106 - MESA DE MADEIRA

Este documento é cópia do original, assinado digitalmente por ORESTE NESTOR DE SOUZA LASPRO e Tribunal de Justica do Estado de Sao Paulo, protocolado em 09/06/2021 às 19:19 , sob o número WJMJ21409303691 .
Para conferir o original, acesse o site https://esaj.tjsp.jus.br/pastadigital/pg/abrirConferenciaDocumento.do, informe o processo 1124292-36.2020.8.26.0100 e código B0F0BD8.

ITEM 1,106 - MESA DE MADEIRA

ITEM 1,106 - MESA DE MADEIRA

Este documento é cópia do original, assinado digitalmente por ORESTE NESTOR DE SOUZA LASPRO e Tribunal de Justica do Estado de Sao Paulo, protocolado em 09/06/2021 às 19:19 , sob o número WJMJ21409303691
Para conferir o original, acesse o site https://esaj.tjsp.jus.br/pastadigital/pg/abrirConferenciaDocumento.do, informe o processo 1124292-36.2020.8.26.0100 e código B0F0BD8.

ITEM 1,107 - MESA DE MADEIRA

ITEM 1,108 - MESA DE MADEIRA COM GAVETEIRO

Este documento é cópia do original, assinado digitalmente por ORESTE NESTOR DE SOUZA LASPRO e Tribunal de Justica do Estado de Sao Paulo, protocolado em 09/06/2021 às 19:19 , sob o número WJMJ21409303691
Para conferir o original, acesse o site https://esaj.tjsp.jus.br/pastadigital/pg/abrirConferenciaDocumento.do, informe o processo 1124292-36.2020.8.26.0100 e código B0F0BD8.

ITEM 1,108 - MESA DE MADEIRA COM GAVETEIRO

ITEM 1,109 - MESA DE MADEIRA REDONDA

Este documento é cópia do original, assinado digitalmente por ORESTE NESTOR DE SOUZA LASPRO e Tribunal de Justica do Estado de Sao Paulo, protocolado em 09/06/2021 às 19:19 , sob o número WJMJ21409303691 .
Para conferir o original, acesse o site https://esaj.tjsp.jus.br/pastadigital/pg/abrirConferenciaDocumento.do, informe o processo 1124292-36.2020.8.26.0100 e código B0F0BD8.

ITEM 1,110 - MESA DE MADEIRA REDONDA

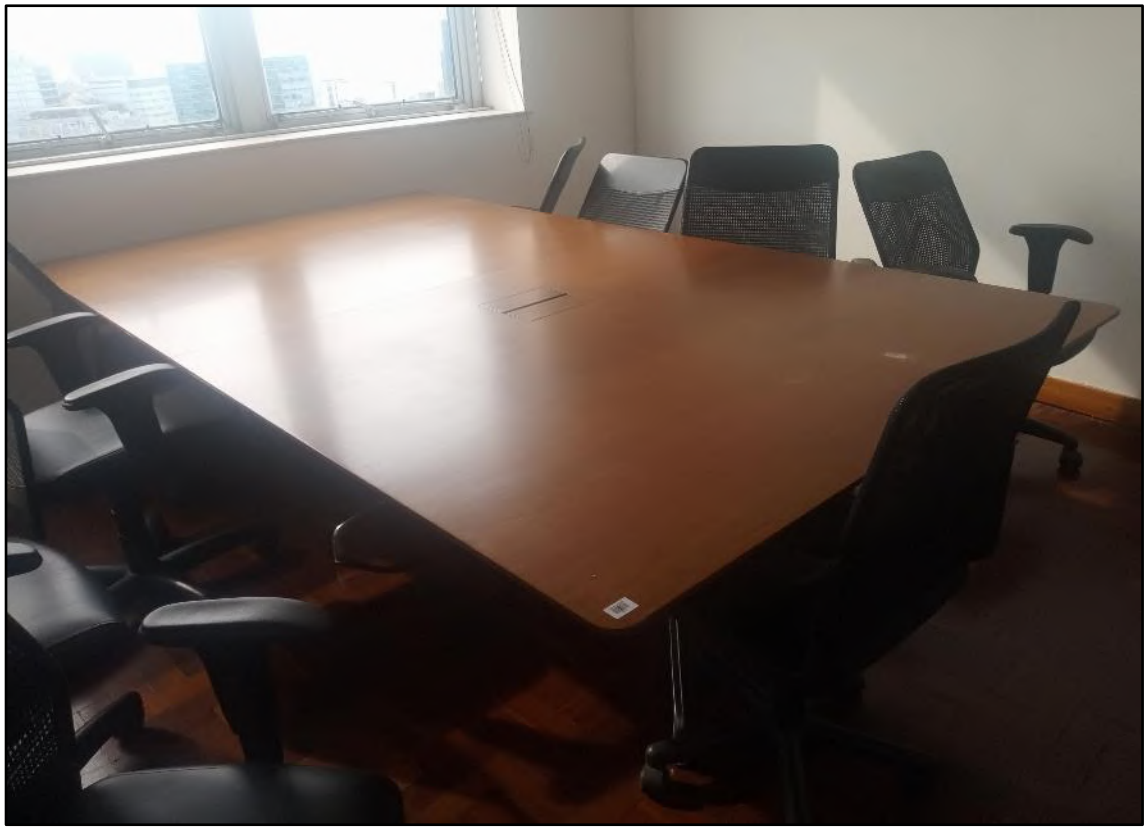

ITEM 1,111 - MESA DE REUNIÃO 10 LUGARES

Este documento é cópia do original, assinado digitalmente por ORESTE NESTOR DE SOUZA LASPRO e Tribunal de Justica do Estado de Sao Paulo, protocolado em 09/06/2021 às 19:19 , sob o número WJMJ21409303691 .
Para conferir o original, acesse o site https://esaj.tjsp.jus.br/pastadigital/pg/abrirConferenciaDocumento.do, informe o processo 1124292-36.2020.8.26.0100 e código B0F0BD8.

ITEM 1,111 - MESA DE REUNIÃO 10 LUGARES

ITEM 1,112 - MESA DE REUNIÃO 12 LUGARES

Este documento é cópia do original, assinado digitalmente por ORESTE NESTOR DE SOUZA LASPRO e Tribunal de Justica do Estado de Sao Paulo, protocolado em 09/06/2021 às 19:19 , sob o número WJMJ21409303691
Para conferir o original, acesse o site https://esaj.tjsp.jus.br/pastadigital/pg/abrirConferenciaDocumento.do, informe o processo 1124292-36.2020.8.26.0100 e código B0F0BD8.

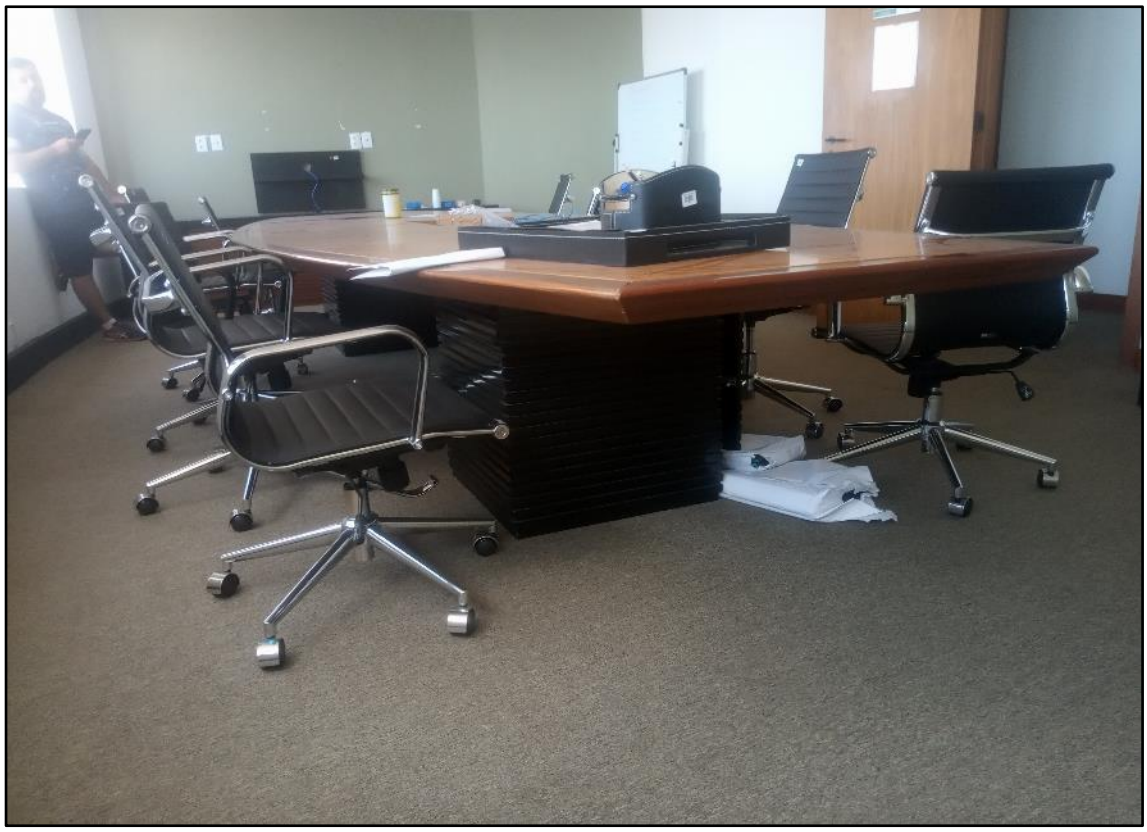

ITEM 1,112 - MESA DE REUNIÃO 12 LUGARES

ITEM 1,113 - MESA DE REUNIÃO 4 LUGARES

Este documento é cópia do original, assinado digitalmente por ORESTE NESTOR DE SOUZA LASPRO e Tribunal de Justica do Estado de Sao Paulo, protocolado em 09/06/2021 às 19:19 , sob o número WJMJ21409303691 .
Para conferir o original, acesse o site https://esaj.tjsp.jus.br/pastadigital/pg/abrirConferenciaDocumento.do, informe o processo 1124292-36.2020.8.26.0100 e código B0F0BD8.

ITEM 1,113 - MESA DE REUNIÃO 4 LUGARES

ITEM 1,114 - MESA EM L

Este documento é cópia do original, assinado digitalmente por ORESTE NESTOR DE SOUZA LASPRO e Tribunal de Justica do Estado de Sao Paulo, protocolado em 09/06/2021 às 19:19 , sob o número WJMJ21409303691 .
Para conferir o original, acesse o site https://esaj.tjsp.jus.br/pastadigital/pg/abrirConferenciaDocumento.do, informe o processo 1124292-36.2020.8.26.0100 e código B0F0BD8.

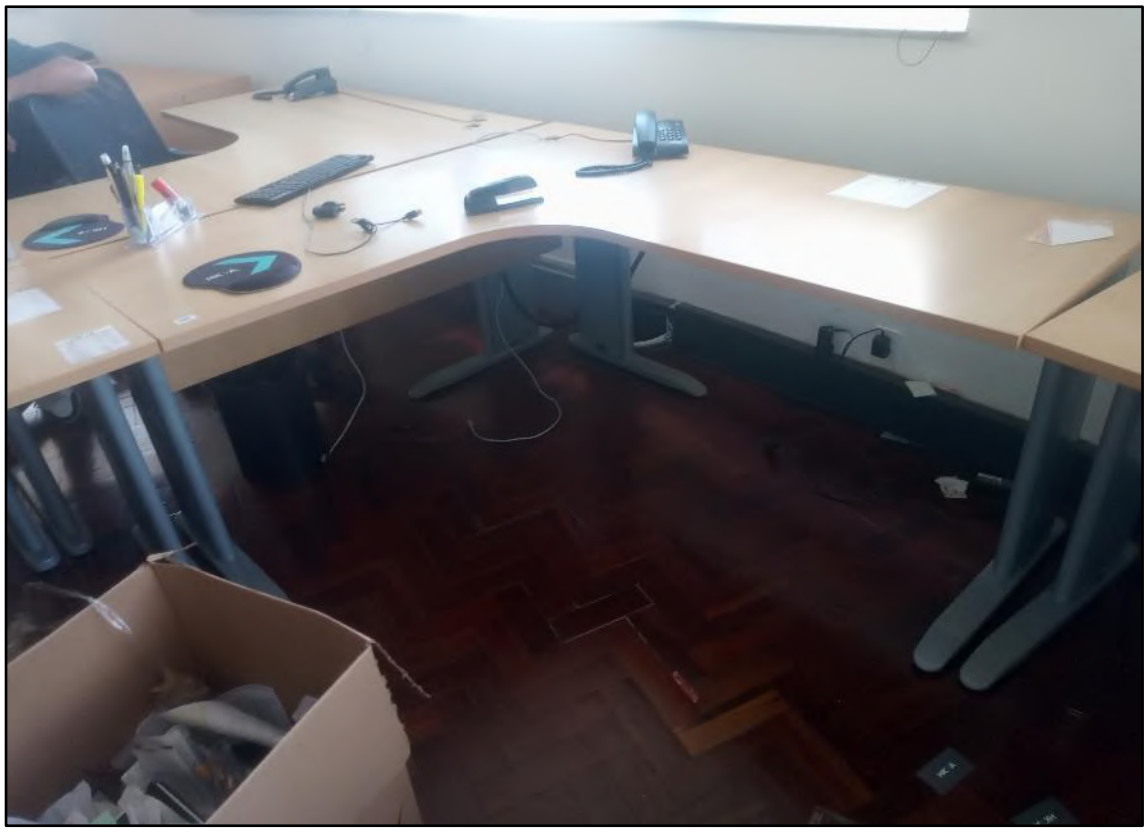

ITEM 1,115 - MESA EM L

ITEM 1,116 - MESA EM L

Este documento é cópia do original, assinado digitalmente por ORESTE NESTOR DE SOUZA LASPRO e Tribunal de Justica do Estado de Sao Paulo, protocolado em 09/06/2021 às 19:19 , sob o número WJMJ21409303691
Para conferir o original, acesse o site https://esaj.tjsp.jus.br/pastadigital/pg/abrirConferenciaDocumento.do, informe o processo 1124292-36.2020.8.26.0100 e código B0F0BD8.

ITEM 1,117 - MESA EM L

ITEM 1,117 - MESA EM L

Este documento é cópia do original, assinado digitalmente por ORESTE NESTOR DE SOUZA LASPRO e Tribunal de Justica do Estado de Sao Paulo, protocolado em 09/06/2021 às 19:19 , sob o número WJMJ21409303691
Para conferir o original, acesse o site https://esaj.tjsp.jus.br/pastadigital/pg/abrirConferenciaDocumento.do, informe o processo 1124292-36.2020.8.26.0100 e código B0F0BD8.

ITEM 1,118 - MESA EM L

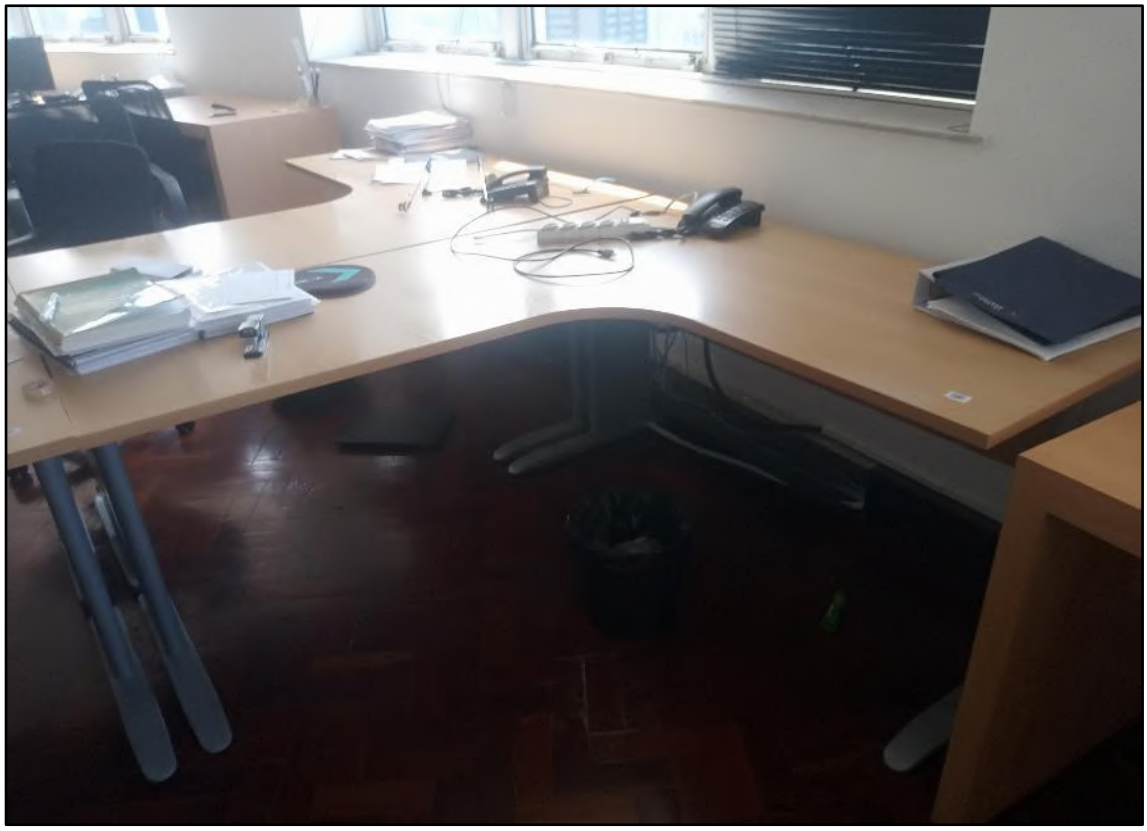

ITEM 1,119 - MESA EM L

Este documento é cópia do original, assinado digitalmente por ORESTE NESTOR DE SOUZA LASPRO e Tribunal de Justica do Estado de Sao Paulo, protocolado em 09/06/2021 às 19:19 , sob o número WJMJ21409303691
Para conferir o original, acesse o site https://esaj.tjsp.jus.br/pastadigital/pg/abrirConferenciaDocumento.do, informe o processo 1124292-36.2020.8.26.0100 e código B0F0BD8.

ITEM 1,120 - MESA EM L

ITEM 1,121 - MESA EM L

Este documento é cópia do original, assinado digitalmente por ORESTE NESTOR DE SOUZA LASPRO e Tribunal de Justica do Estado de Sao Paulo, protocolado em 09/06/2021 às 19:19 , sob o número WJMJ21409303691
Para conferir o original, acesse o site https://esaj.tjsp.jus.br/pastadigital/pg/abrirConferenciaDocumento.do, informe o processo 1124292-36.2020.8.26.0100 e código B0F0BD8.

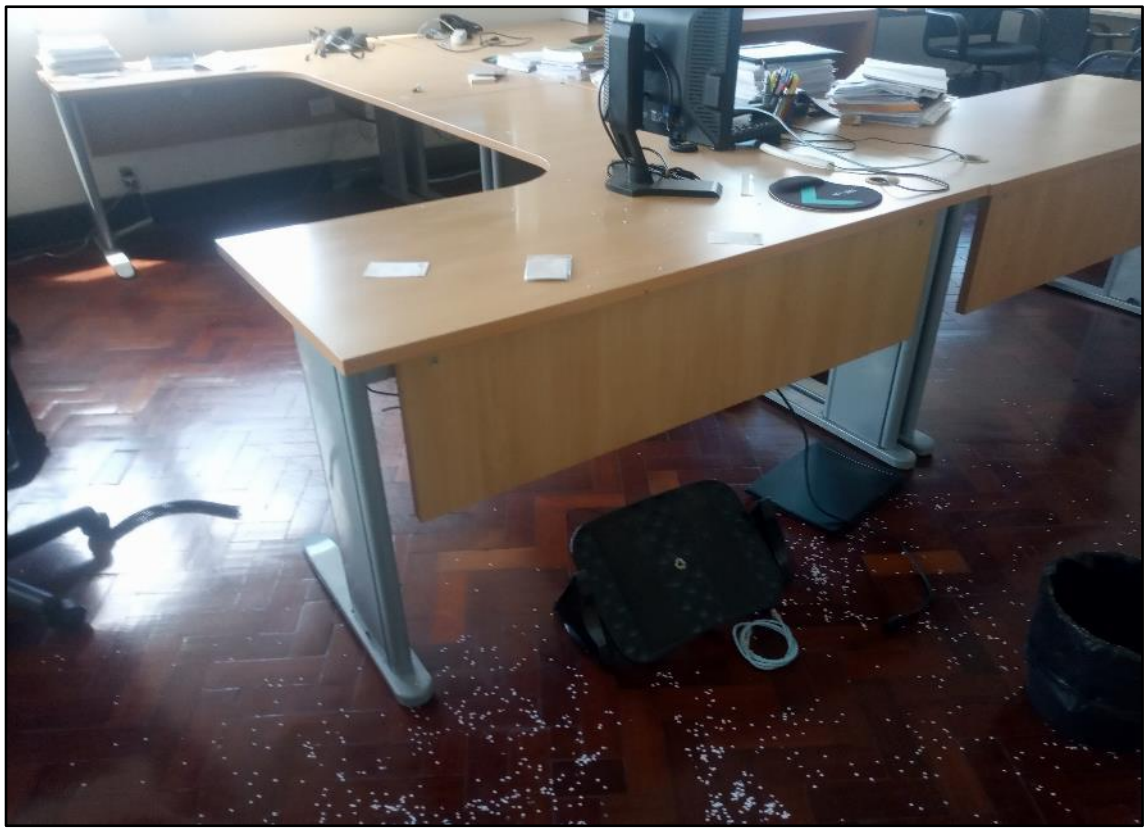

ITEM 1,121 - MESA EM L

ITEM 1,122 - MESA EM L

Este documento é cópia do original, assinado digitalmente por ORESTE NESTOR DE SOUZA LASPRO e Tribunal de Justica do Estado de Sao Paulo, protocolado em 09/06/2021 às 19:19 , sob o número WJMJ21409303691
Para conferir o original, acesse o site https://esaj.tjsp.jus.br/pastadigital/pg/abrirConferenciaDocumento.do, informe o processo 1124292-36.2020.8.26.0100 e código B0F0BD8.

ITEM 1,123 - MESA EM L

ITEM 1,124 - MESA EM L

Este documento é cópia do original, assinado digitalmente por ORESTE NESTOR DE SOUZA LASPRO e Tribunal de Justica do Estado de Sao Paulo, protocolado em 09/06/2021 às 19:19 , sob o número WJMJ21409303691 .
Para conferir o original, acesse o site https://esaj.tjsp.jus.br/pastadigital/pg/abrirConferenciaDocumento.do, informe o processo 1124292-36.2020.8.26.0100 e código B0F0BD8.

ITEM 1,124 - MESA EM L

ITEM 1,125 - MESA EM L

Este documento é cópia do original, assinado digitalmente por ORESTE NESTOR DE SOUZA LASPRO e Tribunal de Justica do Estado de Sao Paulo, protocolado em 09/06/2021 às 19:19 , sob o número WJMJ21409303691
Para conferir o original, acesse o site https://esaj.tjsp.jus.br/pastadigital/pg/abrirConferenciaDocumento.do, informe o processo 1124292-36.2020.8.26.0100 e código B0F0BD8.

ITEM 1,125 - MESA EM L

ITEM 1,126 - MESA EM L

Este documento é cópia do original, assinado digitalmente por ORESTE NESTOR DE SOUZA LASPRO e Tribunal de Justica do Estado de Sao Paulo, protocolado em 09/06/2021 às 19:19 , sob o número WJMJ21409303691 .
Para conferir o original, acesse o site https://esaj.tjsp.jus.br/pastadigital/pg/abrirConferenciaDocumento.do, informe o processo 1124292-36.2020.8.26.0100 e código B0F0BD8.

ITEM 1,127 - MICROONDAS ELECTROLUX MTD30

ITEM 1,128 - POLTRONA ESTOFADA

Este documento é cópia do original, assinado digitalmente por ORESTE NESTOR DE SOUZA LASPRO e Tribunal de Justica do Estado de Sao Paulo, protocolado em 09/06/2021 às 19:19 , sob o número WJMJ21409303691 .
Para conferir o original, acesse o site https://esaj.tjsp.jus.br/pastadigital/pg/abrirConferenciaDocumento.do, informe o processo 1124292-36.2020.8.26.0100 e código B0F0BD8.

ITEM 1,129 - POLTRONA ESTOFADA

ITEM 1,130 - SOFÁ COURINO 2 LUGARES

Este documento é cópia do original, assinado digitalmente por ORESTE NESTOR DE SOUZA LASPRO e Tribunal de Justica do Estado de Sao Paulo, protocolado em 09/06/2021 às 19:19 , sob o número WJMJ21409303691 .
Para conferir o original, acesse o site https://esaj.tjsp.jus.br/pastadigital/pg/abrirConferenciaDocumento.do, informe o processo 1124292-36.2020.8.26.0100 e código B0F0BD8.

ITEM 1,131 - SOFÁ COURINO 2 LUGARES

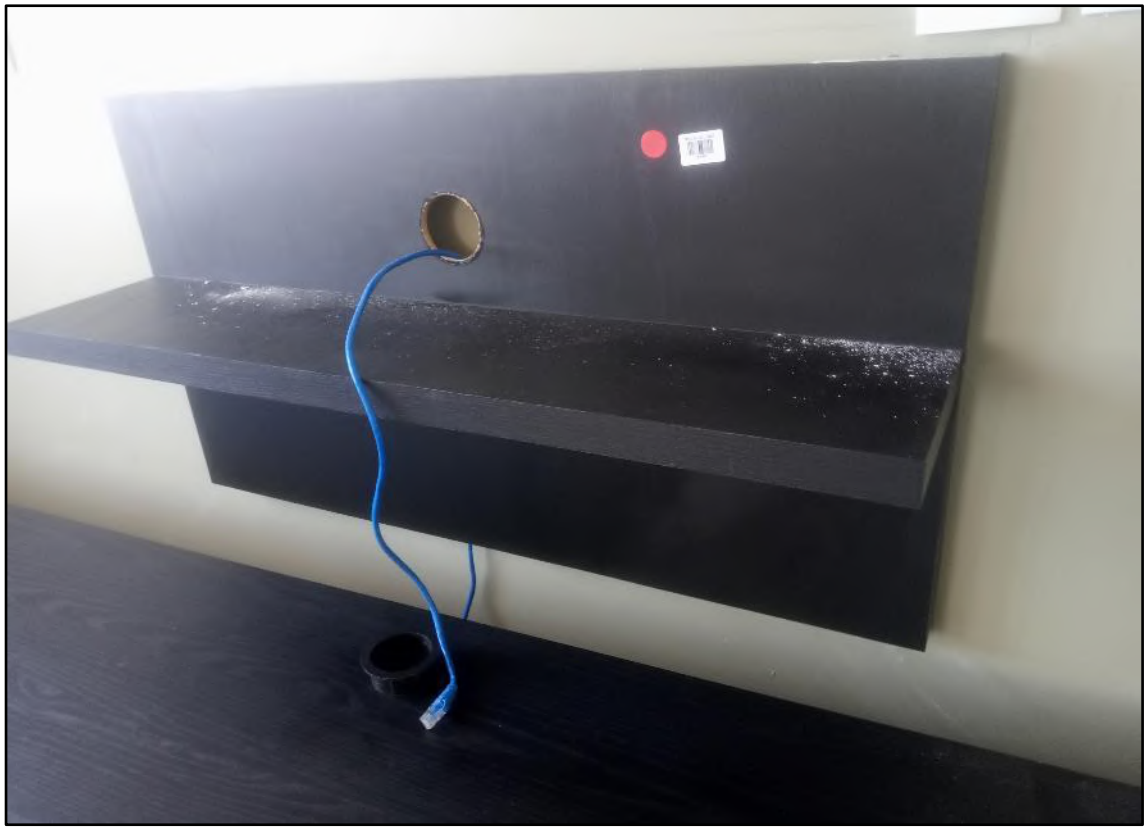

ITEM 1,132 - SUPORTE PARA TV

Este documento é cópia do original, assinado digitalmente por ORESTE NESTOR DE SOUZA LASPRO e Tribunal de Justica do Estado de Sao Paulo, protocolado em 09/06/2021 às 19:19 , sob o número WJMJ21409303691
Para conferir o original, acesse o site https://esaj.tjsp.jus.br/pastadigital/pg/abrirConferenciaDocumento.do, informe o processo 1124292-36.2020.8.26.0100 e código B0F0BD8.

ITEM 1,133 - TELEFONE LEUCOTRON ORBIT.GO

ITEM 1,134 - TELEFONE IBRATELE CAPTA PHONE TOP

Este documento é cópia do original, assinado digitalmente por ORESTE NESTOR DE SOUZA LASPRO e Tribunal de Justica do Estado de Sao Paulo, protocolado em 09/06/2021 às 19:19 , sob o número WJMJ21409303691
Para conferir o original, acesse o site https://esaj.tjsp.jus.br/pastadigital/pg/abrirConferenciaDocumento.do, informe o processo 1124292-36.2020.8.26.0100 e código B0F0BD8.

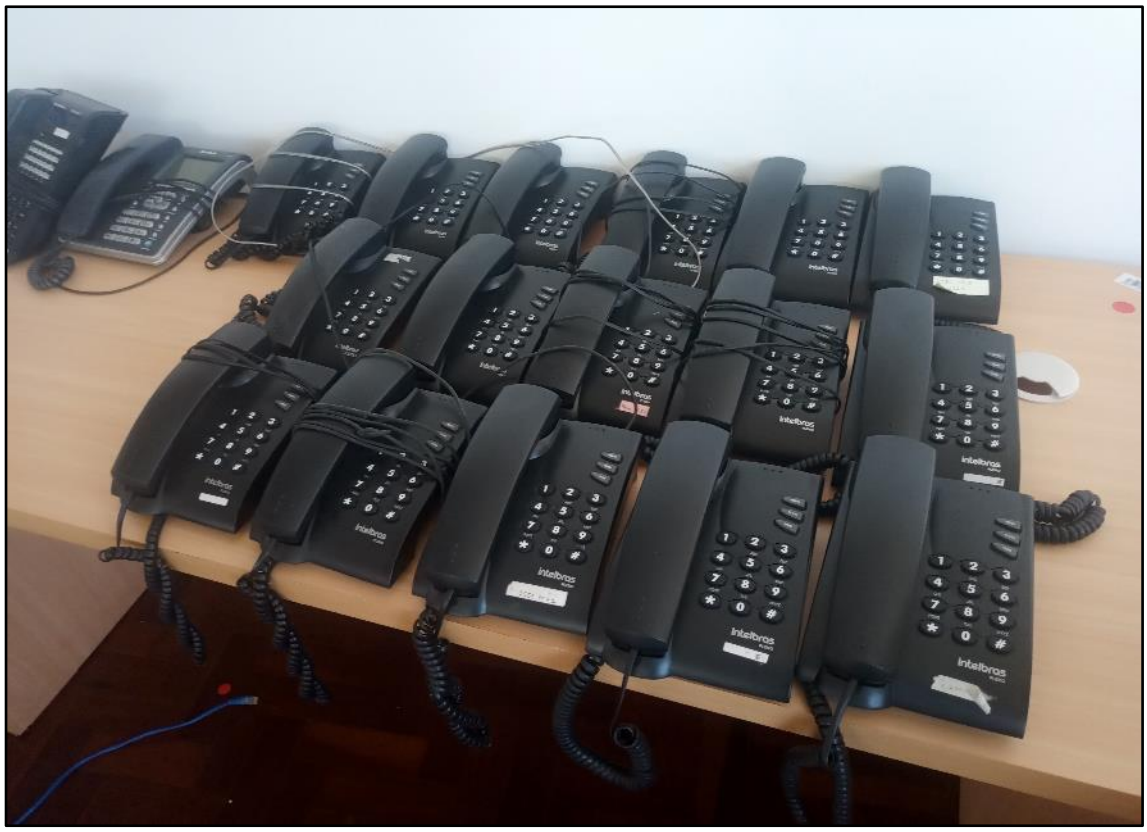

ITEM 1,135 - TELEFONES INTELBRAS PLENO

Este documento é cópia do original, assinado digitalmente por ORESTE NESTOR DE SOUZA LASPRO e Tribunal de Justica do Estado de Sao Paulo, protocolado em 09/06/2021 às 19:19 , sob o número WJMJ21409303691
Para conferir o original, acesse o site https://esaj.tjsp.jus.br/pastadigital/pg/abrirConferenciaDocumento.do, informe o processo 1124292-36.2020.8.26.0100 e código B0F0BD8.

ITEM 2,001 - MONITOR 17 DELL E178FPC

ITEM 2,001 - MONITOR 17 DELL E178FPC

Este documento é cópia do original, assinado digitalmente por ORESTE NESTOR DE SOUZA LASPRO e Tribunal de Justica do Estado de Sao Paulo, protocolado em 09/06/2021 às 19:19 , sob o número WJMJ21409303691
Para conferir o original, acesse o site https://esaj.tjsp.jus.br/pastadigital/pg/abrirConferenciaDocumento.do, informe o processo 1124292-36.2020.8.26.0100 e código B0F0BD8.

ITEM 2,002 - MONITOR 17 DELL P170ST

ITEM 2,002 - MONITOR 17 DELL P170ST

Este documento é cópia do original, assinado digitalmente por ORESTE NESTOR DE SOUZA LASPRO e Tribunal de Justica do Estado de Sao Paulo, protocolado em 09/06/2021 às 19:19 , sob o número WJMJ21409303691 .
Para conferir o original, acesse o site https://esaj.tjsp.jus.br/pastadigital/pg/abrirConferenciaDocumento.do, informe o processo 1124292-36.2020.8.26.0100 e código B0F0BD8.

ITEM 2,003 - MONITOR 17 DELL P170ST

ITEM 2,003 - MONITOR 17 DELL P170ST

Este documento é cópia do original, assinado digitalmente por ORESTE NESTOR DE SOUZA LASPRO e Tribunal de Justica do Estado de Sao Paulo, protocolado em 09/06/2021 às 19:19 , sob o número WJMJ21409303691 .
Para conferir o original, acesse o site https://esaj.tjsp.jus.br/pastadigital/pg/abrirConferenciaDocumento.do, informe o processo 1124292-36.2020.8.26.0100 e código B0F0BD8.

ITEM 2,004 - MONITOR 17 DELL E177FPC

ITEM 2,004 - MONITOR 17 DELL E177FPC

Este documento é cópia do original, assinado digitalmente por ORESTE NESTOR DE SOUZA LASPRO e Tribunal de Justica do Estado de Sao Paulo, protocolado em 09/06/2021 às 19:19 , sob o número WJMJ21409303691 .
Para conferir o original, acesse o site https://esaj.tjsp.jus.br/pastadigital/pg/abrirConferenciaDocumento.do, informe o processo 1124292-36.2020.8.26.0100 e código B0F0BD8.

ITEM 2,005 - MONITOR 17 DELL 1708FPT

ITEM 2,005 - MONITOR 17 DELL 1708FPT

Este documento é cópia do original, assinado digitalmente por ORESTE NESTOR DE SOUZA LASPRO e Tribunal de Justica do Estado de Sao Paulo, protocolado em 09/06/2021 às 19:19 , sob o número WJMJ21409303691 .
Para conferir o original, acesse o site https://esaj.tjsp.jus.br/pastadigital/pg/abrirConferenciaDocumento.do, informe o processo 1124292-36.2020.8.26.0100 e código B0F0BD8.

ITEM 2,006 - MONITOR 17 DELL E170SC

ITEM 2,006 - MONITOR 17 DELL E170SC

Este documento é cópia do original, assinado digitalmente por ORESTE NESTOR DE SOUZA LASPRO e Tribunal de Justica do Estado de Sao Paulo, protocolado em 09/06/2021 às 19:19 , sob o número WJMJ21409303691 .
Para conferir o original, acesse o site https://esaj.tjsp.jus.br/pastadigital/pg/abrirConferenciaDocumento.do, informe o processo 1124292-36.2020.8.26.0100 e código B0F0BD8.

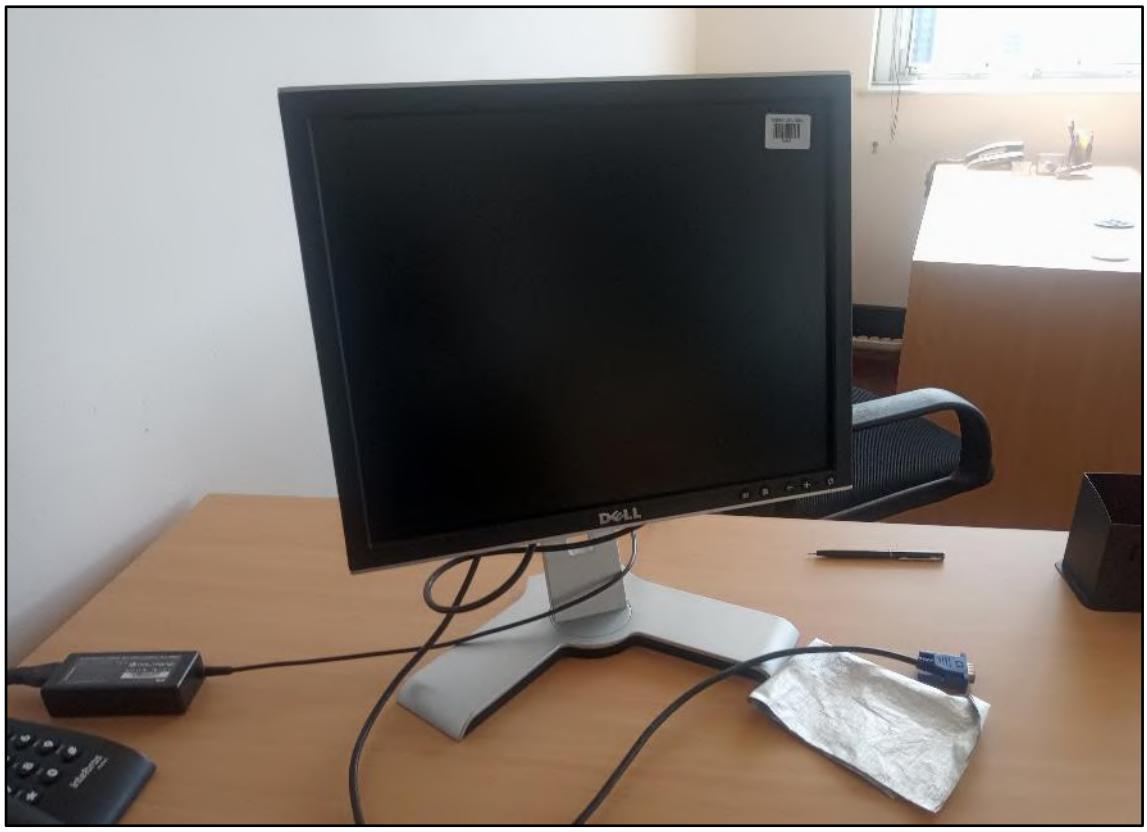

ITEM 2,007 - MONITOR 17 DELL 1708FPT

ITEM 2,007 - MONITOR 17 DELL 1708FPT

Este documento é cópia do original, assinado digitalmente por ORESTE NESTOR DE SOUZA LASPRO e Tribunal de Justica do Estado de Sao Paulo, protocolado em 09/06/2021 às 19:19 , sob o número WJMJ21409303691 .
Para conferir o original, acesse o site https://esaj.tjsp.jus.br/pastadigital/pg/abrirConferenciaDocumento.do, informe o processo 1124292-36.2020.8.26.0100 e código B0F0BD8.

ITEM 2,008 - MONITOR 17 DELL E177FPC

ITEM 2,008 - MONITOR 17 DELL E177FPC

Este documento é cópia do original, assinado digitalmente por ORESTE NESTOR DE SOUZA LASPRO e Tribunal de Justica do Estado de Sao Paulo, protocolado em 09/06/2021 às 19:19 , sob o número WJMJ21409303691
Para conferir o original, acesse o site https://esaj.tjsp.jus.br/pastadigital/pg/abrirConferenciaDocumento.do, informe o processo 1124292-36.2020.8.26.0100 e código B0F0BD8.

ITEM 2,009 - NOTEBOOK DELL LATITUDE E7450

ITEM 2,009 - NOTEBOOK DELL LATITUDE E7450

Este documento é cópia do original, assinado digitalmente por ORESTE NESTOR DE SOUZA LASPRO e Tribunal de Justica do Estado de Sao Paulo, protocolado em 09/06/2021 às 19:19 , sob o número WJMJ21409303691
Para conferir o original, acesse o site https://esaj.tjsp.jus.br/pastadigital/pg/abrirConferenciaDocumento.do, informe o processo 1124292-36.2020.8.26.0100 e código B0F0BD8.

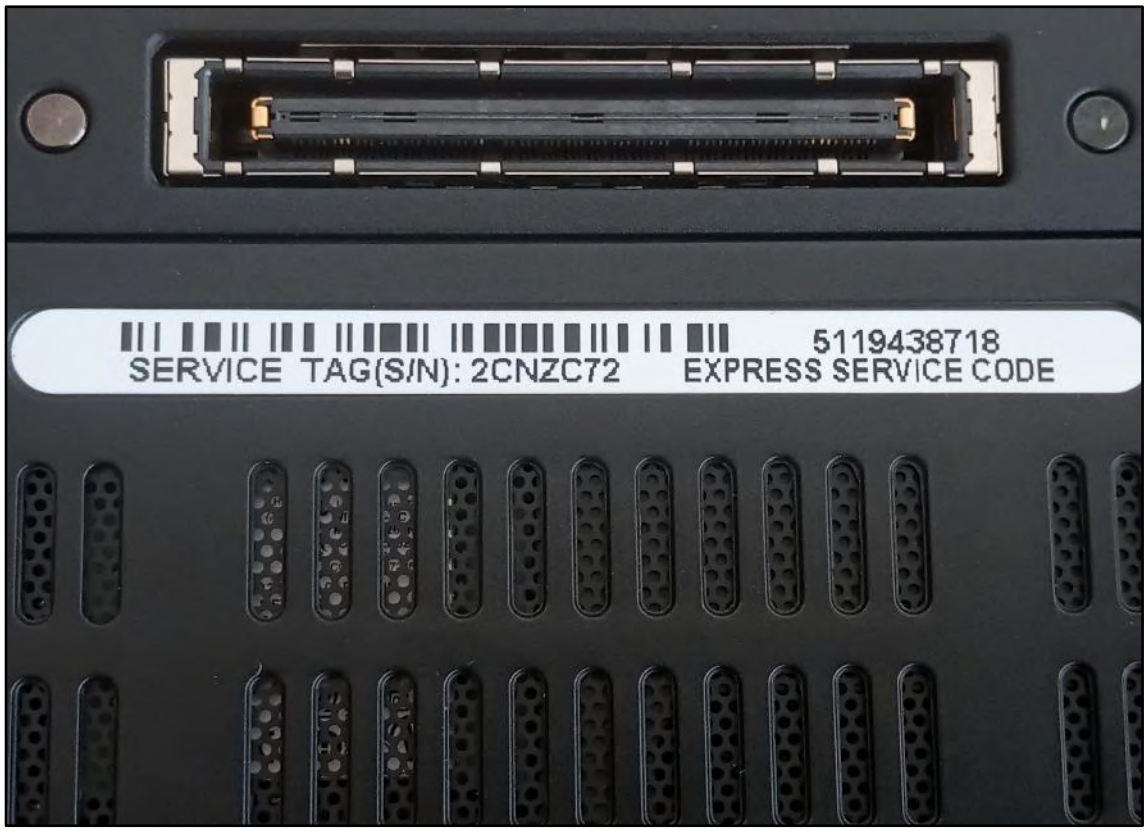

ITEM 2,009 - NOTEBOOK DELL LATITUDE E7450

ITEM 2,009 - NOTEBOOK DELL LATITUDE E7450

Este documento é cópia do original, assinado digitalmente por ORESTE NESTOR DE SOUZA LASPRO e Tribunal de Justica do Estado de Sao Paulo, protocolado em 09/06/2021 às 19:19 , sob o número WJMJ21409303691 .
Para conferir o original, acesse o site https://esaj.tjsp.jus.br/pastadigital/pg/abrirConferenciaDocumento.do, informe o processo 1124292-36.2020.8.26.0100 e código B0F0BD8.

ITEM 2,010 - NOTEBOOK DELL LATITUDE 7480

ITEM 2,010 - NOTEBOOK DELL LATITUDE 7480

Este documento é cópia do original, assinado digitalmente por ORESTE NESTOR DE SOUZA LASPRO e Tribunal de Justica do Estado de Sao Paulo, protocolado em 09/06/2021 às 19:19 , sob o número WJMJ21409303691
Para conferir o original, acesse o site https://esaj.tjsp.jus.br/pastadigital/pg/abrirConferenciaDocumento.do, informe o processo 1124292-36.2020.8.26.0100 e código B0F0BD8.

ITEM 2,010 - NOTEBOOK DELL LATITUDE 7480

ITEM 2,011 - NOTEBOOK LENOVO THINKPAD E431

Este documento é cópia do original, assinado digitalmente por ORESTE NESTOR DE SOUZA LASPRO e Tribunal de Justica do Estado de Sao Paulo, protocolado em 09/06/2021 às 19:19 , sob o número WJMJ21409303691
Para conferir o original, acesse o site https://esaj.tjsp.jus.br/pastadigital/pg/abrirConferenciaDocumento.do, informe o processo 1124292-36.2020.8.26.0100 e código B0F0BD8.

ITEM 2,011 - NOTEBOOK LENOVO THINKPAD E431

ITEM 2,012 - NOTEBOOK DELL LATITUDE 3400

Este documento é cópia do original, assinado digitalmente por ORESTE NESTOR DE SOUZA LASPRO e Tribunal de Justica do Estado de Sao Paulo, protocolado em 09/06/2021 às 19:19 , sob o número WJMJ21409303691 .
Para conferir o original, acesse o site https://esaj.tjsp.jus.br/pastadigital/pg/abrirConferenciaDocumento.do, informe o processo 1124292-36.2020.8.26.0100 e código B0F0BD8.

ITEM 2,012 - NOTEBOOK DELL LATITUDE 3400

ITEM 2,012 - NOTEBOOK DELL LATITUDE 3400

Este documento é cópia do original, assinado digitalmente por ORESTE NESTOR DE SOUZA LASPRO e Tribunal de Justica do Estado de Sao Paulo, protocolado em 09/06/2021 às 19:19 , sob o número WJMJ21409303691 .
Para conferir o original, acesse o site https://esaj.tjsp.jus.br/pastadigital/pg/abrirConferenciaDocumento.do, informe o processo 1124292-36.2020.8.26.0100 e código B0F0BD8.

ITEM 2,013 - NOTEBOOK DELL LATITUDE E7450

ITEM 2,013 - NOTEBOOK DELL LATITUDE E7450

Este documento é cópia do original, assinado digitalmente por ORESTE NESTOR DE SOUZA LASPRO e Tribunal de Justica do Estado de Sao Paulo, protocolado em 09/06/2021 às 19:19 , sob o número WJMJ21409303691 .
Para conferir o original, acesse o site https://esaj.tjsp.jus.br/pastadigital/pg/abrirConferenciaDocumento.do, informe o processo 1124292-36.2020.8.26.0100 e código B0F0BD8.

ITEM 2,013 - NOTEBOOK DELL LATITUDE E7450

ITEM 2,013 - NOTEBOOK DELL LATITUDE E7450

Este documento é cópia do original, assinado digitalmente por ORESTE NESTOR DE SOUZA LASPRO e Tribunal de Justica do Estado de Sao Paulo, protocolado em 09/06/2021 às 19:19 , sob o número WJMJ21409303691
Para conferir o original, acesse o site https://esaj.tjsp.jus.br/pastadigital/pg/abrirConferenciaDocumento.do, informe o processo 1124292-36.2020.8.26.0100 e código B0F0BD8.

ITEM 2,014 - NOTEBOOK DELL E5430

ITEM 2,014 - NOTEBOOK DELL E5430

Este documento é cópia do original, assinado digitalmente por ORESTE NESTOR DE SOUZA LASPRO e Tribunal de Justica do Estado de Sao Paulo, protocolado em 09/06/2021 às 19:19 , sob o número WJMJ21409303691 .
Para conferir o original, acesse o site https://esaj.tjsp.jus.br/pastadigital/pg/abrirConferenciaDocumento.do, informe o processo 1124292-36.2020.8.26.0100 e código B0F0BD8.

ITEM 2,014 - NOTEBOOK DELL E5430

ITEM 2,015 - NOTEBOOK DELL LATITUDE 7480

Este documento é cópia do original, assinado digitalmente por ORESTE NESTOR DE SOUZA LASPRO e Tribunal de Justica do Estado de Sao Paulo, protocolado em 09/06/2021 às 19:19 , sob o número WJMJ21409303691
Para conferir o original, acesse o site https://esaj.tjsp.jus.br/pastadigital/pg/abrirConferenciaDocumento.do, informe o processo 1124292-36.2020.8.26.0100 e código B0F0BD8.

ITEM 2,015 - NOTEBOOK DELL LATITUDE 7480

ITEM 2,015 - NOTEBOOK DELL LATITUDE 7480

Este documento é cópia do original, assinado digitalmente por ORESTE NESTOR DE SOUZA LASPRO e Tribunal de Justica do Estado de Sao Paulo, protocolado em 09/06/2021 às 19:19 , sob o número WJMJ21409303691
Para conferir o original, acesse o site https://esaj.tjsp.jus.br/pastadigital/pg/abrirConferenciaDocumento.do, informe o processo 1124292-36.2020.8.26.0100 e código B0F0BD8.

ITEM 2,016 - NOTEBOOK DELL E3400

ITEM 2,016 - NOTEBOOK DELL E3400

Este documento é cópia do original, assinado digitalmente por ORESTE NESTOR DE SOUZA LASPRO e Tribunal de Justica do Estado de Sao Paulo, protocolado em 09/06/2021 às 19:19 , sob o número WJMJ21409303691 .
Para conferir o original, acesse o site https://esaj.tjsp.jus.br/pastadigital/pg/abrirConferenciaDocumento.do, informe o processo 1124292-36.2020.8.26.0100 e código B0F0BD8.

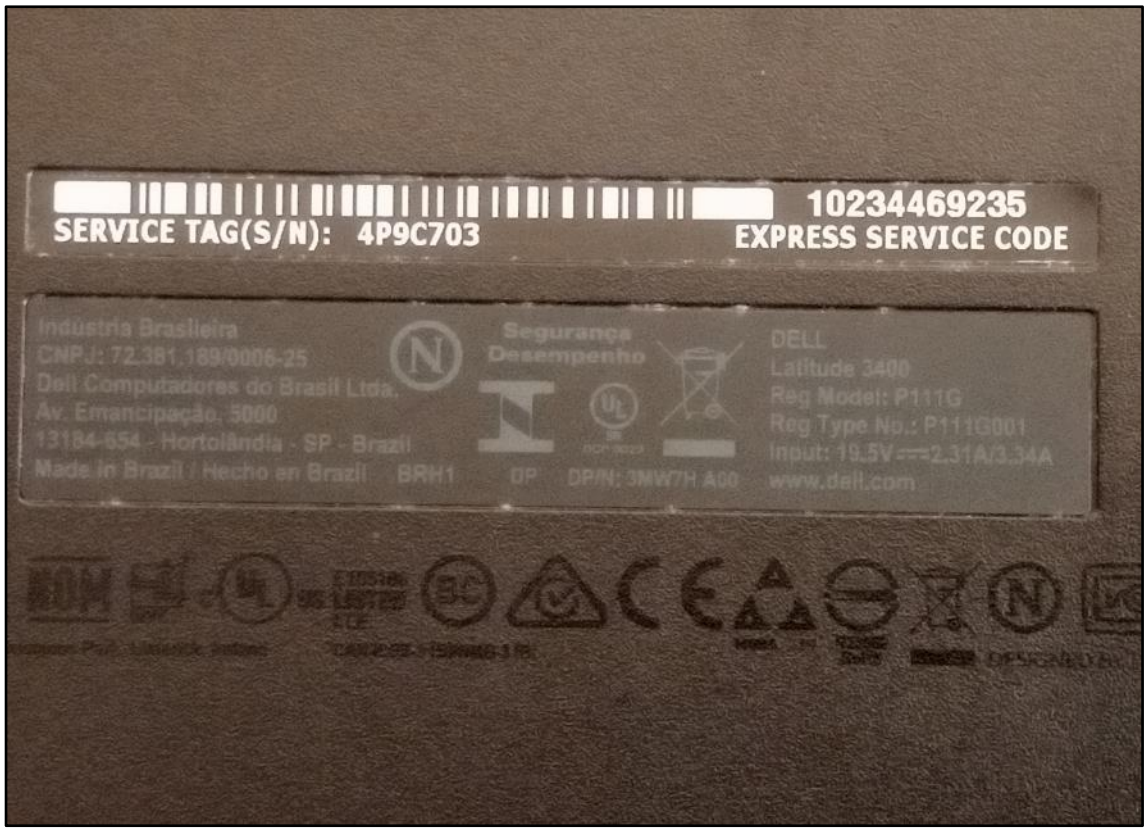

ITEM 2,016 - NOTEBOOK DELL E3400

ITEM 2,017 - NOTEBOOK LENOVO THINKPAD E431

Este documento é cópia do original, assinado digitalmente por ORESTE NESTOR DE SOUZA LASPRO e Tribunal de Justica do Estado de Sao Paulo, protocolado em 09/06/2021 às 19:19 , sob o número WJMJ21409303691
Para conferir o original, acesse o site https://esaj.tjsp.jus.br/pastadigital/pg/abrirConferenciaDocumento.do, informe o processo 1124292-36.2020.8.26.0100 e código B0F0BD8.

ITEM 2,017 - NOTEBOOK LENOVO THINKPAD E431

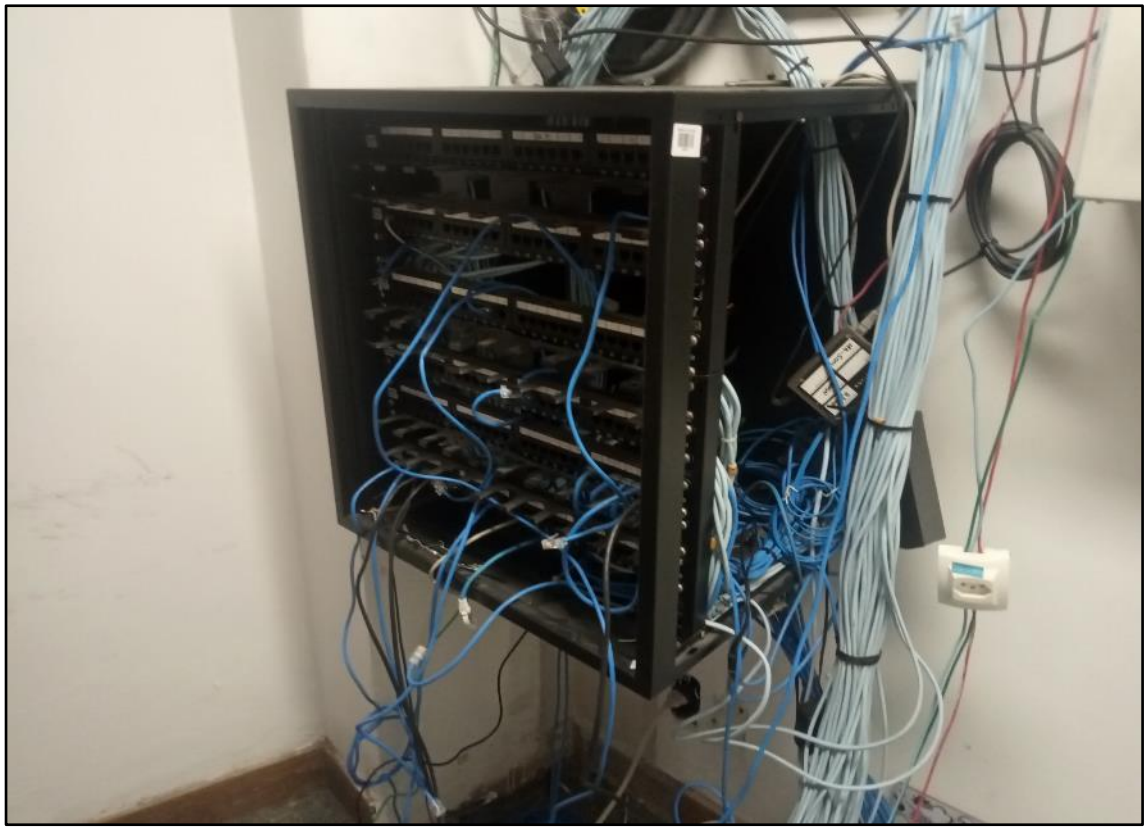

ITEM 2,018 - RACK SUSPENSO COM 6 PATCH PANEL

Este documento é cópia do original, assinado digitalmente por ORESTE NESTOR DE SOUZA LASPRO e Tribunal de Justica do Estado de Sao Paulo, protocolado em 09/06/2021 às 19:19 , sob o número WJMJ21409303691 .
Para conferir o original, acesse o site https://esaj.tjsp.jus.br/pastadigital/pg/abrirConferenciaDocumento.do, informe o processo 1124292-36.2020.8.26.0100 e código B0F0BD8.

ITEM 2,018 - RACK SUSPENSO COM 6 PATCH PANEL

ITEM 2,018 - RACK SUSPENSO COM 6 PATCH PANEL

Este documento é cópia do original, assinado digitalmente por ORESTE NESTOR DE SOUZA LASPRO e Tribunal de Justica do Estado de Sao Paulo, protocolado em 09/06/2021 às 19:19 , sob o número WJMJ21409303691 .
Para conferir o original, acesse o site https://esaj.tjsp.jus.br/pastadigital/pg/abrirConferenciaDocumento.do, informe o processo 1124292-36.2020.8.26.0100 e código B0F0BD8.

ITEM 2,019 - ROTEADOR CISCO 4300 SERIES ISR4321

ITEM 2,019 - ROTEADOR CISCO 4300 SERIES ISR4321

Este documento é cópia do original, assinado digitalmente por ORESTE NESTOR DE SOUZA LASPRO e Tribunal de Justica do Estado de Sao Paulo, protocolado em 09/06/2021 às 19:19 , sob o número WJMJ21409303691 .
Para conferir o original, acesse o site https://esaj.tjsp.jus.br/pastadigital/pg/abrirConferenciaDocumento.do, informe o processo 1124292-36.2020.8.26.0100 e código B0F0BD8.

ITEM 2,020 - SERVIDOR DELL POWER EDGE R530

ITEM 2,020 - SERVIDOR DELL POWER EDGE R530

Este documento é cópia do original, assinado digitalmente por ORESTE NESTOR DE SOUZA LASPRO e Tribunal de Justica do Estado de Sao Paulo, protocolado em 09/06/2021 às 19:19 , sob o número WJMJ21409303691
Para conferir o original, acesse o site https://esaj.tjsp.jus.br/pastadigital/pg/abrirConferenciaDocumento.do, informe o processo 1124292-36.2020.8.26.0100 e código B0F0BD8.

ITEM 2,020 - SERVIDOR DELL POWER EDGE R530

ITEM 2,020 - SERVIDOR DELL POWER EDGE R530

Este documento é cópia do original, assinado digitalmente por ORESTE NESTOR DE SOUZA LASPRO e Tribunal de Justica do Estado de Sao Paulo, protocolado em 09/06/2021 às 19:19 , sob o número WJMJ21409303691
Para conferir o original, acesse o site https://esaj.tjsp.jus.br/pastadigital/pg/abrirConferenciaDocumento.do, informe o processo 1124292-36.2020.8.26.0100 e código B0F0BD8.

ITEM 2,021 - SWITCH CISCO CATALYST C3850 WS-C3850-48P

ITEM 2,021 - SWITCH CISCO CATALYST C3850 WS-C3850-48P

Este documento é cópia do original, assinado digitalmente por ORESTE NESTOR DE SOUZA LASPRO e Tribunal de Justica do Estado de Sao Paulo, protocolado em 09/06/2021 às 19:19 , sob o número WJMJ21409303691 .
Para conferir o original, acesse o site https://esaj.tjsp.jus.br/pastadigital/pg/abrirConferenciaDocumento.do, informe o processo 1124292-36.2020.8.26.0100 e código B0F0BD8.

ITEM 2,021 - SWITCH CISCO CATALYST C3850 WS-C3850-48P

ITEM 2,022 - NOTEBOOK DELL LATITUDE 7480

Este documento é cópia do original, assinado digitalmente por ORESTE NESTOR DE SOUZA LASPRO e Tribunal de Justica do Estado de Sao Paulo, protocolado em 09/06/2021 às 19:19 , sob o número WJMJ21409303691
Para conferir o original, acesse o site https://esaj.tjsp.jus.br/pastadigital/pg/abrirConferenciaDocumento.do, informe o processo 1124292-36.2020.8.26.0100 e código B0F0BD8.

ITEM 2,022 - NOTEBOOK DELL LATITUDE 7480

ITEM 2,022 - NOTEBOOK DELL LATITUDE 7480

Este documento é cópia do original, assinado digitalmente por ORESTE NESTOR DE SOUZA LASPRO e Tribunal de Justica do Estado de Sao Paulo, protocolado em 09/06/2021 às 19:19 , sob o número WJMJ21409303691
Para conferir o original, acesse o site https://esaj.tjsp.jus.br/pastadigital/pg/abrirConferenciaDocumento.do, informe o processo 1124292-36.2020.8.26.0100 e código B0F0BD8.

ITEM 2,023 - NOTEBOOK DELL LATITUDE E7470 S/N: 61TP0G2

Este documento é cópia do original, assinado digitalmente por ORESTE NESTOR DE SOUZA LASPRO e Tribunal de Justica do Estado de Sao Paulo, protocolado em 09/06/2021 às 19:19 , sob o número WJMJ21409303691
Para conferir o original, acesse o site https://esaj.tjsp.jus.br/pastadigital/pg/abrirConferenciaDocumento.do, informe o processo 1124292-36.2020.8.26.0100 e código B0F0BD8.

ITEM 2,023 - NOTEBOOK DELL LATITUDE E7470 S/N: 61TP0G2

Este documento é cópia do original, assinado digitalmente por ORESTE NESTOR DE SOUZA LASPRO e Tribunal de Justica do Estado de Sao Paulo, protocolado em 09/06/2021 às 19:19 , sob o número WJMJ21409303691
Para conferir o original, acesse o site https://esaj.tjsp.jus.br/pastadigital/pg/abrirConferenciaDocumento.do, informe o processo 1124292-36.2020.8.26.0100 e código B0F0BD8.

ITEM 2,024 - NOTEBOOK DELL LATITUDE 7480 S/N: DJKSFP2

Este documento é cópia do original, assinado digitalmente por ORESTE NESTOR DE SOUZA LASPRO e Tribunal de Justica do Estado de Sao Paulo, protocolado em 09/06/2021 às 19:19 , sob o número WJMJ21409303691 .
Para conferir o original, acesse o site https://esaj.tjsp.jus.br/pastadigital/pg/abrirConferenciaDocumento.do, informe o processo 1124292-36.2020.8.26.0100 e código B0F0BD8.

ITEM 2,024 - NOTEBOOK DELL LATITUDE 7480 S/N: DJKSFP2

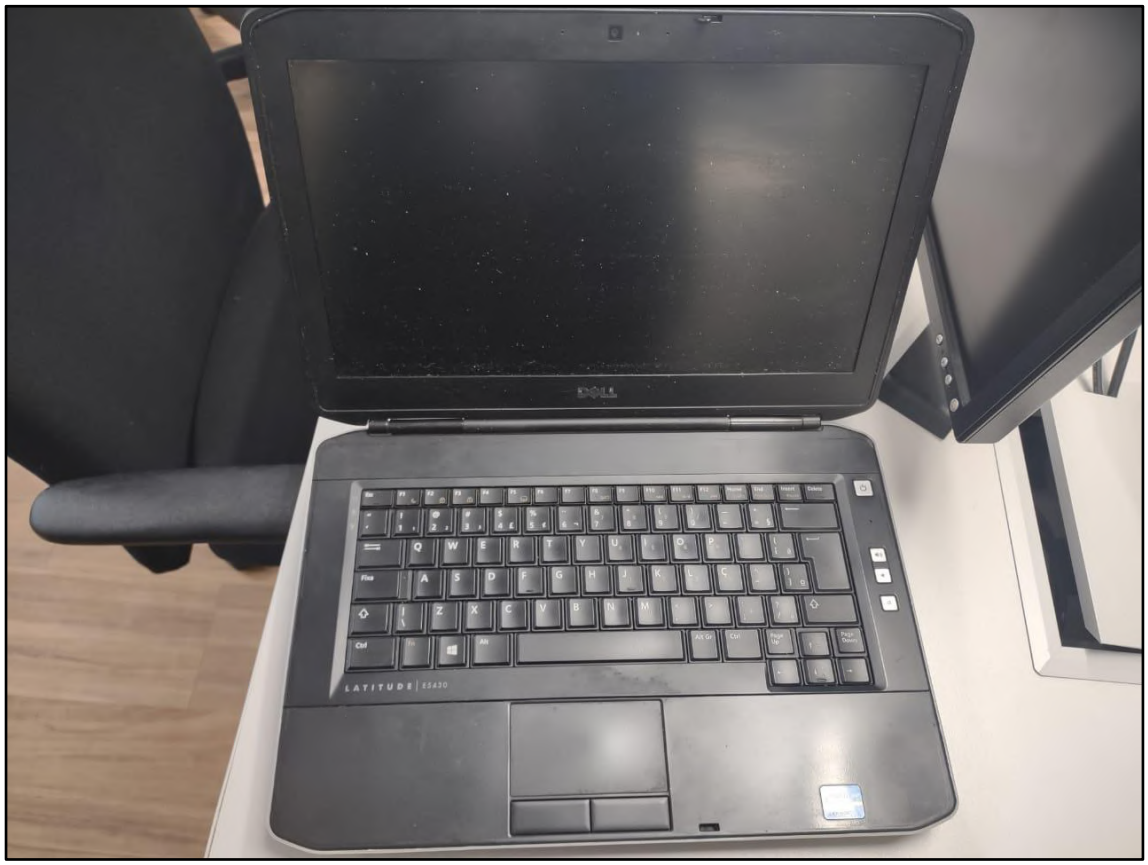

ITEM 2,025 - NOTEBOOK DELL LATITUDE 5430 S/N: CGD21Y1

Este documento é cópia do original, assinado digitalmente por ORESTE NESTOR DE SOUZA LASPRO e Tribunal de Justica do Estado de Sao Paulo, protocolado em 09/06/2021 às 19:19 , sob o número WJMJ21409303691
Para conferir o original, acesse o site https://esaj.tjsp.jus.br/pastadigital/pg/abrirConferenciaDocumento.do, informe o processo 1124292-36.2020.8.26.0100 e código B0F0BD8.

ITEM 2,025 - NOTEBOOK DELL LATITUDE 5430 S/N: CGD21Y1

ITEM 2,025 - NOTEBOOK DELL LATITUDE 5430 S/N: CGD21Y1

Este documento é cópia do original, assinado digitalmente por ORESTE NESTOR DE SOUZA LASPRO e Tribunal de Justica do Estado de Sao Paulo, protocolado em 09/06/2021 às 19:19 , sob o número WJMJ21409303691
Para conferir o original, acesse o site https://esaj.tjsp.jus.br/pastadigital/pg/abrirConferenciaDocumento.do, informe o processo 1124292-36.2020.8.26.0100 e código B0F0BD8.

ITEM 3,001 - CAIXAS DE ESPIRAL

ITEM 3,001 - CAIXAS DE ESPIRAL

Este documento é cópia do original, assinado digitalmente por ORESTE NESTOR DE SOUZA LASPRO e Tribunal de Justica do Estado de Sao Paulo, protocolado em 09/06/2021 às 19:19 , sob o número WJMJ21409303691
Para conferir o original, acesse o site https://esaj.tjsp.jus.br/pastadigital/pg/abrirConferenciaDocumento.do, informe o processo 1124292-36.2020.8.26.0100 e código B0F0BD8.

ITEM 3,002 - CAPACETES DE OBRA

ITEM 3,002 - CAPACETES DE OBRA

Este documento é cópia do original, assinado digitalmente por ORESTE NESTOR DE SOUZA LASPRO e Tribunal de Justica do Estado de Sao Paulo, protocolado em 09/06/2021 às 19:19 , sob o número WJMJ21409303691 .
Para conferir o original, acesse o site https://esaj.tjsp.jus.br/pastadigital/pg/abrirConferenciaDocumento.do, informe o processo 1124292-36.2020.8.26.0100 e código B0F0BD8.

ITEM 3,003 - BANNER RETRÁTIL

ITEM 3,003 - BANNER RETRÁTIL

Este documento é cópia do original, assinado digitalmente por ORESTE NESTOR DE SOUZA LASPRO e Tribunal de Justica do Estado de Sao Paulo, protocolado em 09/06/2021 às 19:19 , sob o número WJMJ21409303691 .
Para conferir o original, acesse o site https://esaj.tjsp.jus.br/pastadigital/pg/abrirConferenciaDocumento.do, informe o processo 1124292-36.2020.8.26.0100 e código B0F0BD8.

ITEM 3,004 - CAIXA COM ITENS DE COZINHA E COPOS PLÁSTICOS

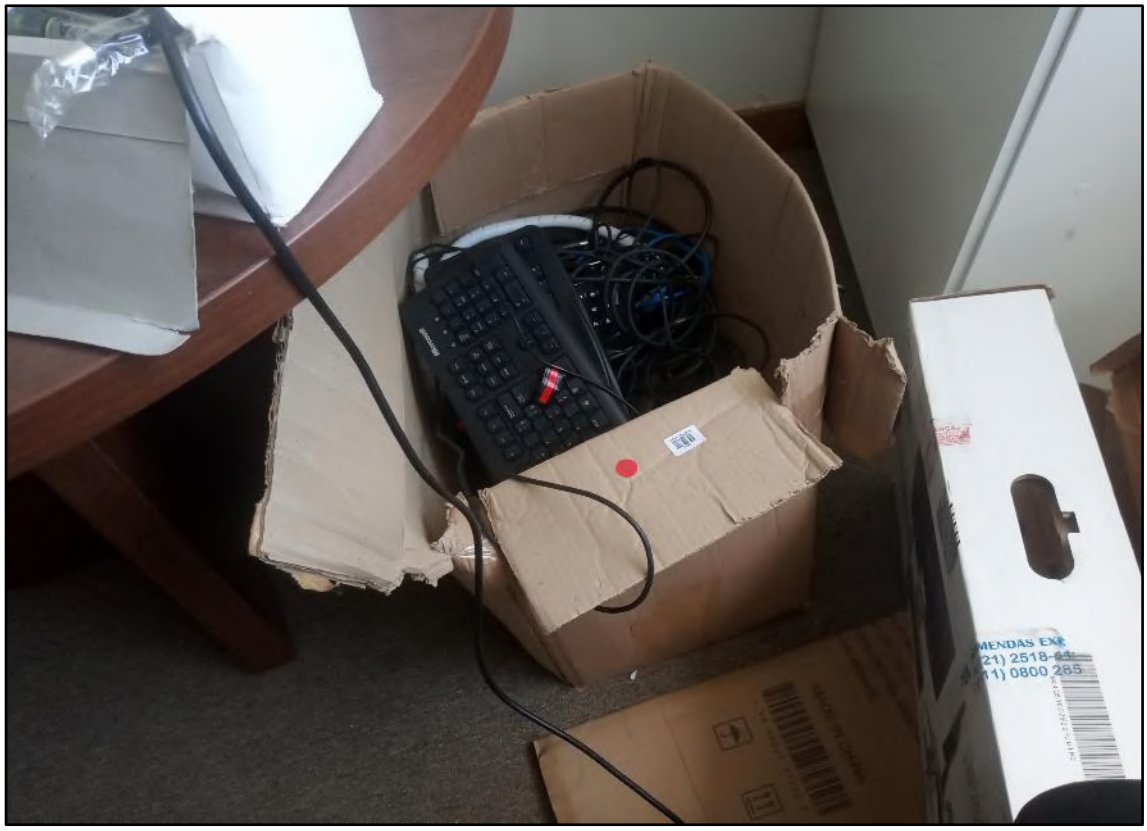

ITEM 3,005 - CAIXA COM SUCATA ELETRÔNICA

Este documento é cópia do original, assinado digitalmente por ORESTE NESTOR DE SOUZA LASPRO e Tribunal de Justica do Estado de Sao Paulo, protocolado em 09/06/2021 às 19:19 , sob o número WJMJ21409303691
Para conferir o original, acesse o site https://esaj.tjsp.jus.br/pastadigital/pg/abrirConferenciaDocumento.do, informe o processo 1124292-36.2020.8.26.0100 e código B0F0BD8.

ITEM 3,005 - CAIXA COM SUCATA ELETRÔNICA

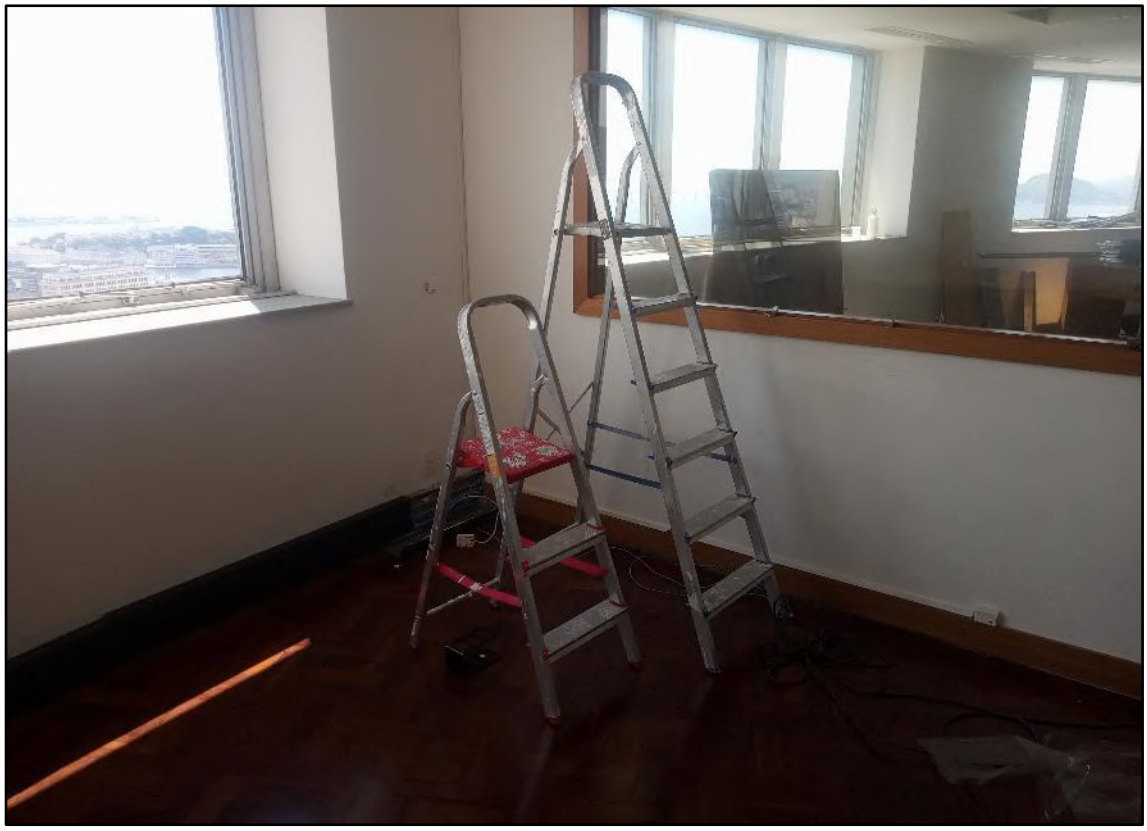

ITEM 3,006 - ESCADAS DE ALUMÍNIO

Este documento é cópia do original, assinado digitalmente por ORESTE NESTOR DE SOUZA LASPRO e Tribunal de Justica do Estado de Sao Paulo, protocolado em 09/06/2021 às 19:19 , sob o número WJMJ21409303691 .
Para conferir o original, acesse o site https://esaj.tjsp.jus.br/pastadigital/pg/abrirConferenciaDocumento.do, informe o processo 1124292-36.2020.8.26.0100 e código B0F0BD8.

ITEM 3,007 - EXTINTORES

ITEM 3,007 - EXTINTORES

Este documento é cópia do original, assinado digitalmente por ORESTE NESTOR DE SOUZA LASPRO e Tribunal de Justica do Estado de Sao Paulo, protocolado em 09/06/2021 às 19:19 , sob o número WJMJ21409303691
Para conferir o original, acesse o site https://esaj.tjsp.jus.br/pastadigital/pg/abrirConferenciaDocumento.do, informe o processo 1124292-36.2020.8.26.0100 e código B0F0BD8.

ITEM 3,008 - GRAVURAS PEQUENAS

ITEM 3,008 - GRAVURAS PEQUENAS

Este documento é cópia do original, assinado digitalmente por ORESTE NESTOR DE SOUZA LASPRO e Tribunal de Justica do Estado de Sao Paulo, protocolado em 09/06/2021 às 19:19 , sob o número WJMJ21409303691
Para conferir o original, acesse o site https://esaj.tjsp.jus.br/pastadigital/pg/abrirConferenciaDocumento.do, informe o processo 1124292-36.2020.8.26.0100 e código B0F0BD8.

ITEM 3,008 - GRAVURAS PEQUENAS

ITEM 3,008 - GRAVURAS PEQUENAS

Este documento é cópia do original, assinado digitalmente por ORESTE NESTOR DE SOUZA LASPRO e Tribunal de Justica do Estado de Sao Paulo, protocolado em 09/06/2021 às 19:19 , sob o número WJMJ21409303691
Para conferir o original, acesse o site https://esaj.tjsp.jus.br/pastadigital/pg/abrirConferenciaDocumento.do, informe o processo 1124292-36.2020.8.26.0100 e código B0F0BD8.

ITEM 3,008 - GRAVURAS PEQUENAS

ITEM 3,009 - ITENS DE PAPELARIA DIVERSOS

Este documento é cópia do original, assinado digitalmente por ORESTE NESTOR DE SOUZA LASPRO e Tribunal de Justica do Estado de Sao Paulo, protocolado em 09/06/2021 às 19:19 , sob o número WJMJ21409303691
Para conferir o original, acesse o site https://esaj.tjsp.jus.br/pastadigital/pg/abrirConferenciaDocumento.do, informe o processo 1124292-36.2020.8.26.0100 e código B0F0BD8.

ITEM 3,009 - ITENS DE PAPELARIA DIVERSOS

ITEM 3,009 - ITENS DE PAPELARIA DIVERSOS

Este documento é cópia do original, assinado digitalmente por ORESTE NESTOR DE SOUZA LASPRO e Tribunal de Justica do Estado de Sao Paulo, protocolado em 09/06/2021 às 19:19 , sob o número WJMJ21409303691
Para conferir o original, acesse o site https://esaj.tjsp.jus.br/pastadigital/pg/abrirConferenciaDocumento.do, informe o processo 1124292-36.2020.8.26.0100 e código B0F0BD8.

ITEM 3,010 - LIXEIRAS

ITEM 3,011 - LOUSA BRANCA COM RODÍZIO

Este documento é cópia do original, assinado digitalmente por ORESTE NESTOR DE SOUZA LASPRO e Tribunal de Justica do Estado de Sao Paulo, protocolado em 09/06/2021 às 19:19 , sob o número WJMJ21409303691
Para conferir o original, acesse o site https://esaj.tjsp.jus.br/pastadigital/pg/abrirConferenciaDocumento.do, informe o processo 1124292-36.2020.8.26.0100 e código B0F0BD8.

ITEM 3,012 - LOUSA BRANCA COM RODÍZIO

ITEM 3,013 - LUMINÁRIA

Este documento é cópia do original, assinado digitalmente por ORESTE NESTOR DE SOUZA LASPRO e Tribunal de Justica do Estado de Sao Paulo, protocolado em 09/06/2021 às 19:19 , sob o número WJMJ21409303691 .
Para conferir o original, acesse o site https://esaj.tjsp.jus.br/pastadigital/pg/abrirConferenciaDocumento.do, informe o processo 1124292-36.2020.8.26.0100 e código B0F0BD8.

ITEM 3,014 - LUMINÁRIA REDONDA

ITEM 3,014 - LUMINÁRIA REDONDA

Este documento é cópia do original, assinado digitalmente por ORESTE NESTOR DE SOUZA LASPRO e Tribunal de Justica do Estado de Sao Paulo, protocolado em 09/06/2021 às 19:19 , sob o número WJMJ21409303691
Para conferir o original, acesse o site https://esaj.tjsp.jus.br/pastadigital/pg/abrirConferenciaDocumento.do, informe o processo 1124292-36.2020.8.26.0100 e código B0F0BD8.

ITEM 3,015 - LUMINÁRIA REDONDA

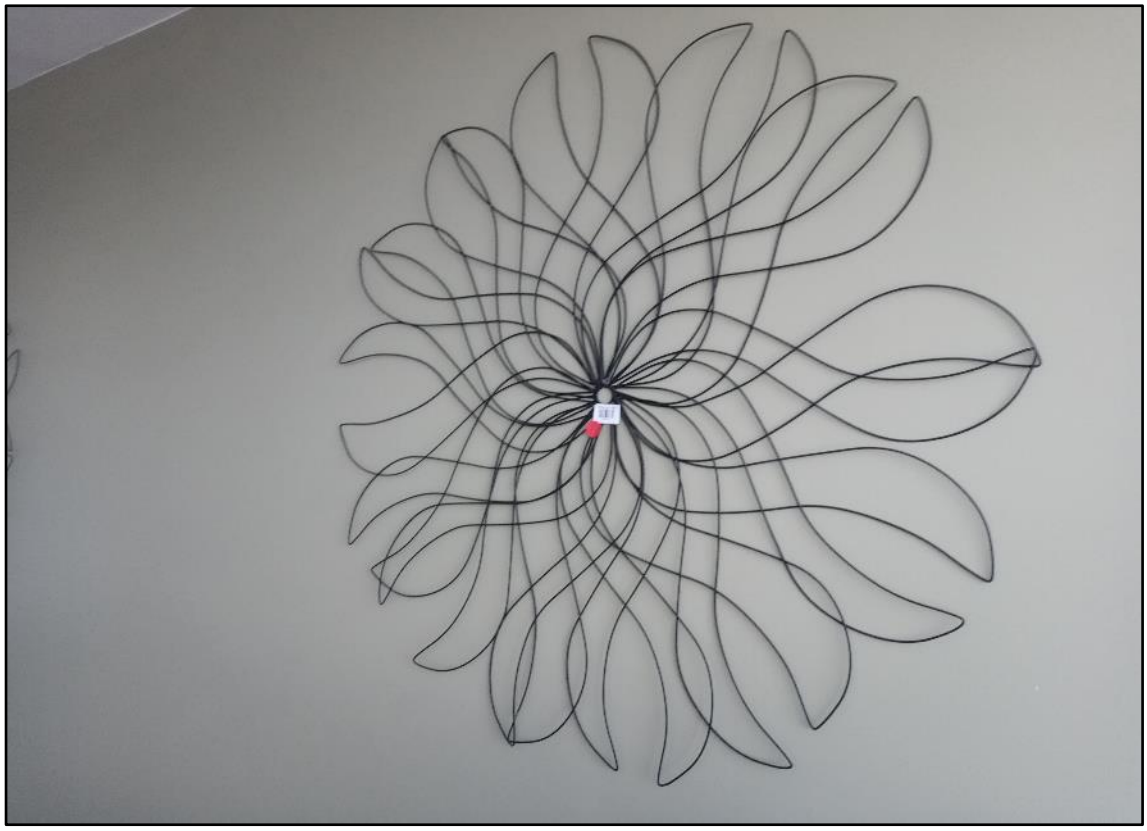

ITEM 3,016 - OBJETO DECORATIVO DE FERRO

Este documento é cópia do original, assinado digitalmente por ORESTE NESTOR DE SOUZA LASPRO e Tribunal de Justica do Estado de Sao Paulo, protocolado em 09/06/2021 às 19:19 , sob o número WJMJ21409303691
Para conferir o original, acesse o site https://esaj.tjsp.jus.br/pastadigital/pg/abrirConferenciaDocumento.do, informe o processo 1124292-36.2020.8.26.0100 e código B0F0BD8.

ITEM 3,016 - OBJETO DECORATIVO DE FERRO

ITEM 3,017 - SECADOR DE PAPEL DRY PAPER

Este documento é cópia do original, assinado digitalmente por ORESTE NESTOR DE SOUZA LASPRO e Tribunal de Justica do Estado de Sao Paulo, protocolado em 09/06/2021 às 19:19 , sob o número WJMJ21409303691
Para conferir o original, acesse o site https://esaj.tjsp.jus.br/pastadigital/pg/abrirConferenciaDocumento.do, informe o processo 1124292-36.2020.8.26.0100 e código B0F0BD8.

EDUARDO SILVEIRA GOMES
Engenheiro de Produção Mecânica – CREA 5070722530

RELATÓRIO DE BENS ARRECADADOS

DATA BASE: JUNHO / 2021

VALORES EM R$

EMPRESA: HKA BRASIL CONSULTORIA E GESTÃO DE RISCOS DE CONSTRUÇÃO LTDA

ENDEREÇO: RUA SANTA LUZIA, 651, EDIFÍCIO SANTOS DUMONT, CENTRO, RIO DE JANEIRO-RJ

ITEM	DESCRIÇÃO	TIPO	QTD	VALOR DE VENDA
0001	AR CONDICIONADO CASSETE 24000 BTUS CARRIER 38KCIO24515MC	MÓVEIS E UTENSÍLIOS	1	2.656,00
0002	FECHADURA INTELBRAS FR200	DIVERSOS	1	332,00
0003	ARMÁRIO BAIXO EMBUTIDO 5 PORTAS	MÓVEIS E UTENSÍLIOS	1	386,00
0004	ARMÁRIO EMBUTIDO	MÓVEIS E UTENSÍLIOS	1	240,00
0005	MESA EMBUTIDA EM L	MÓVEIS E UTENSÍLIOS	1	240,00
0006	DUAS PORTAS E LATERAL	MÓVEIS E UTENSÍLIOS	1	13,00
	TOTAL			**3.867**

Este documento é cópia do original, assinado digitalmente por ORESTE NESTOR DE SOUZA LASPRO e Tribunal de Justica do Estado de Sao Paulo, protocolado em 09/06/2021 às 19:19 , sob o número WJMJ21409303691
Para conferir o original, acesse o site https://esaj.tjsp.jus.br/pastadigital/pg/abrirConferenciaDocumento.do, informe o processo 1124292-36.2020.8.26.0100 e código B0F0BE1.

ITEM 0001 - AR CONDICIONADO CASSETE 24000 BTUS CARRIER 38KCIO24515MC

ITEM 0001 - AR CONDICIONADO CASSETE 24000 BTUS CARRIER 38KCIO24515MC

Este documento é cópia do original, assinado digitalmente por ORESTE NESTOR DE SOUZA LASPRO e Tribunal de Justica do Estado de Sao Paulo, protocolado em 09/06/2021 às 19:19 , sob o número WJMJ21409303691
Para conferir o original, acesse o site https://esaj.tjsp.jus.br/pastadigital/pg/abrirConferenciaDocumento.do, informe o processo 1124292-36.2020.8.26.0100 e código B0F0BE1.

ITEM 0001 - AR CONDICIONADO CASSETE 24000 BTUS CARRIER 38KCIO24515MC

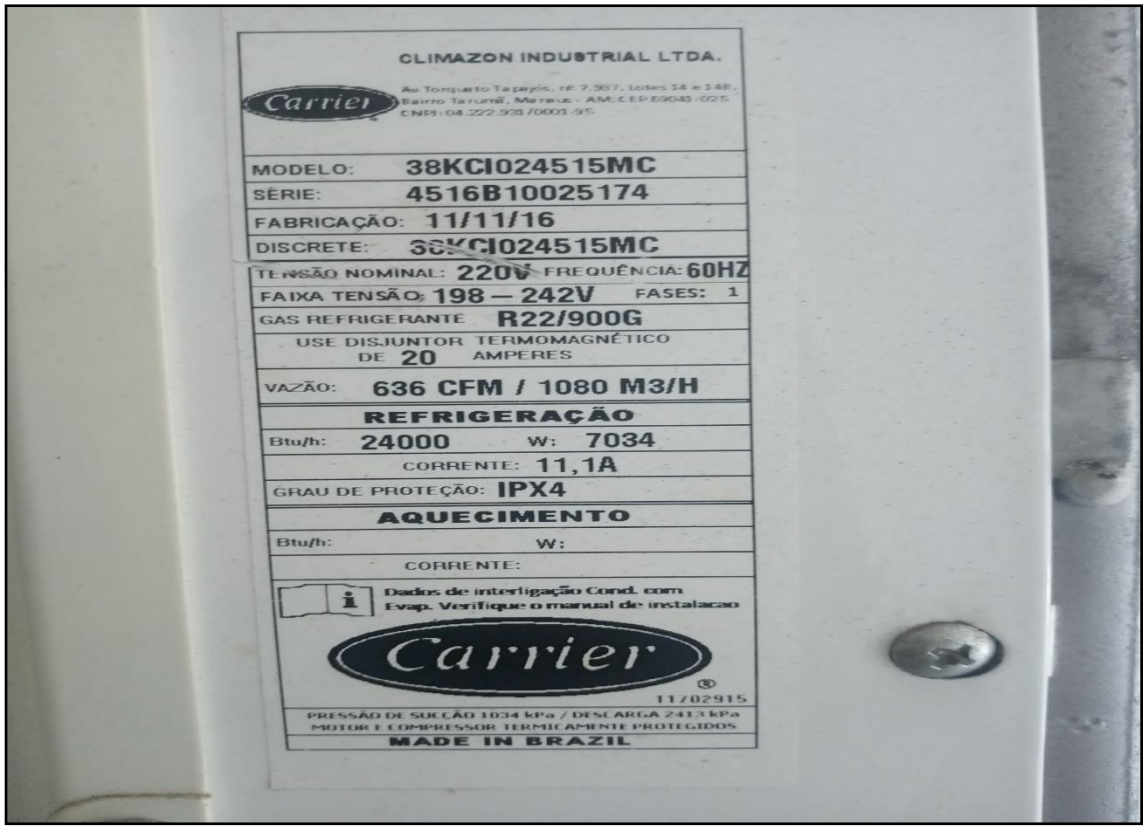

ITEM 0001 - AR CONDICIONADO CASSETE 24000 BTUS CARRIER 38KCIO24515MC

Este documento é cópia do original, assinado digitalmente por ORESTE NESTOR DE SOUZA LASPRO e Tribunal de Justica do Estado de Sao Paulo, protocolado em 09/06/2021 às 19:19 , sob o número WJMJ21409303691
Para conferir o original, acesse o site https://esaj.tjsp.jus.br/pastadigital/pg/abrirConferenciaDocumento.do, informe o processo 1124292-36.2020.8.26.0100 e código B0F0BE1.

ITEM 0002 - FECHADURA INTELBRAS FR200

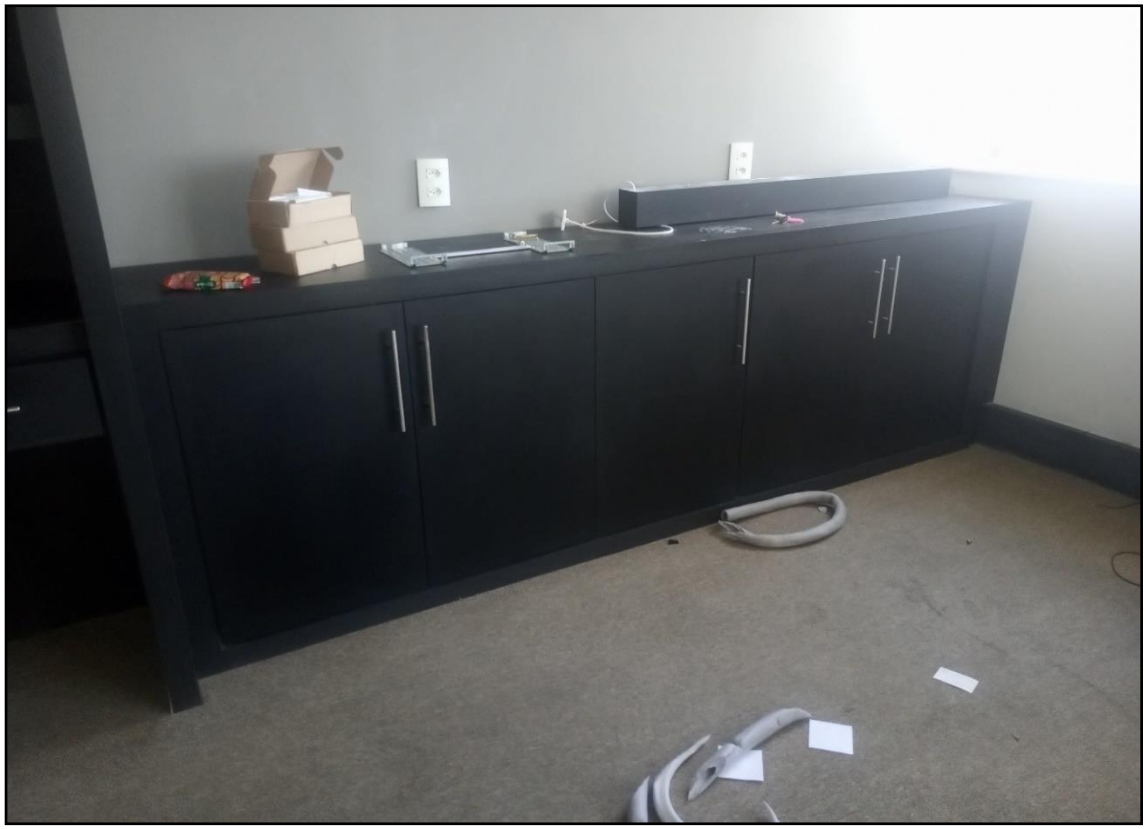

ITEM 0003 - ARMÁRIO BAIXO EMBUTIDO 5 PORTAS

Este documento é cópia do original, assinado digitalmente por ORESTE NESTOR DE SOUZA LASPRO e Tribunal de Justica do Estado de Sao Paulo, protocolado em 09/06/2021 às 19:19 , sob o número WJMJ21409303691
Para conferir o original, acesse o site https://esaj.tjsp.jus.br/pastadigital/pg/abrirConferenciaDocumento.do, informe o processo 1124292-36.2020.8.26.0100 e código B0F0BE1.

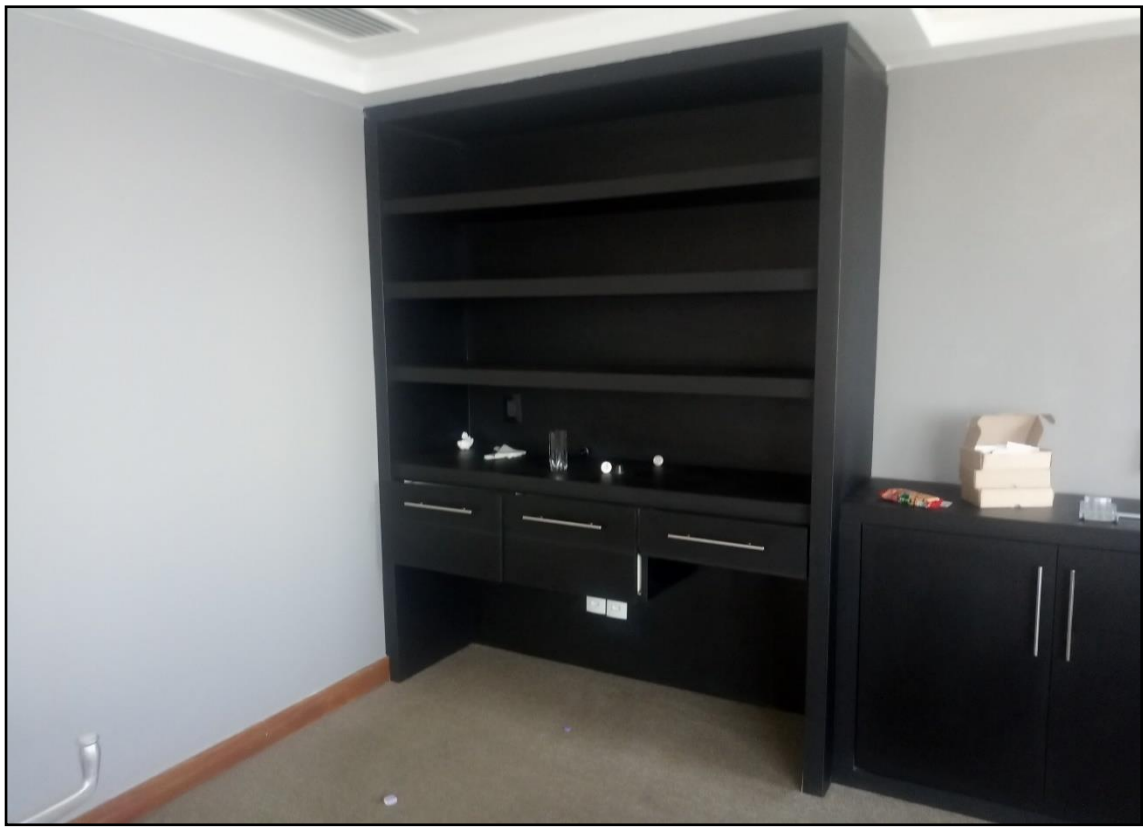

ITEM 0004 - ARMÁRIO EMBUTIDO

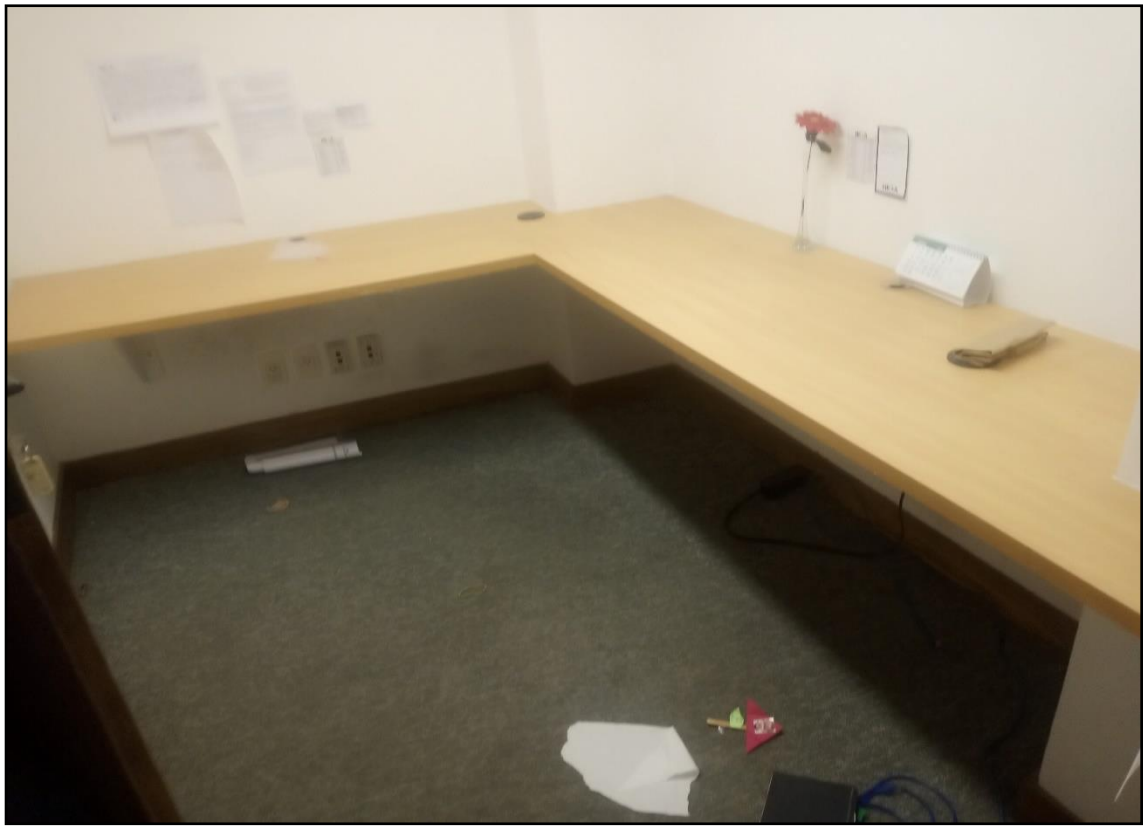

ITEM 0005 - MESA EMBUTIDA EM L

Este documento é cópia do original, assinado digitalmente por ORESTE NESTOR DE SOUZA LASPRO e Tribunal de Justica do Estado de Sao Paulo, protocolado em 09/06/2021 às 19:19 , sob o número WJMJ21409303691 .
Para conferir o original, acesse o site https://esaj.tjsp.jus.br/pastadigital/pg/abrirConferenciaDocumento.do, informe o processo 1124292-36.2020.8.26.0100 e código B0F0BE1.

ITEM 0006 - DUAS PORTAS E LATERAL

Este documento é cópia do original, assinado digitalmente por ORESTE NESTOR DE SOUZA LASPRO e Tribunal de Justica do Estado de Sao Paulo, protocolado em 09/06/2021 às 19:19 , sob o número WJMJ21409303691
Para conferir o original, acesse o site https://esaj.tjsp.jus.br/pastadigital/pg/abrirConferenciaDocumento.do, informe o processo 1124292-36.2020.8.26.0100 e código B0F0BE1.